Электронную версию вы найдете на официальном сайте администрации города Волгодонск **volgodonskgorod.ru** в разделе «Документы»

ОФИЦИАЛЬНО

ПРИЛОЖЕНИЕ К ГАЗЕТЕ
Волгодонская Правда
ГАЗЕТА О ГОРОДЕ И ГОРОЖАНАХ
№№135-137 (13970-13972), 11 ноября 2017 г.

Администрация города Волгодонска

ПОСТАНОВЛЕНИЕ

08.11.2017 № 1811

г. Волгодонск

**О подготовке документации
по планировке территории (проекта планировки, проекта межевания)
части кадастрового квартала
61:48:0021004 вдоль Цимлянского шоссе**

В соответствии со статьями 45, 46 Градостроительного кодекса Российской Федерации, Федеральным законом от 06.10.2003 №131-ФЗ «Об общих принципах организации местного самоуправления в Российской Федерации», Уставом муниципального образования «Город Волгодонск», Генеральным планом муниципального образования «Город Волгодонск», утвержденным решением Волгодонской городской Думы от 23.04.2008 №76, Правилами землепользования и застройки муниципального образования городского округа «Город Волгодонск», утвержденными решением Волгодонской городской Думы от 19.12.2008 №190, рассмотрев обращение Гиренко А.Н.,

ПОСТАНОВЛЯЮ:

1. Подготовить документацию по планировке территории (проект планировки, проект межевания) части кадастрового квартала 61:48:0021004 вдоль Цимлянского шоссе в границах проектирования согласно приложению.
2. Рекомендовать Гиренко А.Н. подготовить документацию по планировке территории (проект планировки, проект межевания) части кадастрового квартала 61:48:0021004 вдоль Цимлянского шоссе за счет собственных средств.
3. Предложить всем заинтересованным лицам направить свои предложения о порядке, сроках подготовки и содержании документации по планировке территории (проекта планировки, проекта межевания) части кадастрового квартала 61:48:0021004 вдоль Цимлянского шоссе в комитет по градостроительству и архитектуре Администрации города Волгодонска по адресу: ул. Морская, 66, e-mail: adm_architectura@vlgd61.ru.
4. Пресс-службе Администрации города Волгодонска (С.М. Черноусова) опубликовать постановление в газете «Волгодонская правда» в течение трех дней с даты принятия постановления.
5. Общему отделу Администрации города Волгодонска (Н.В. Чуприна) разместить постановление на официальном сайте Администрации города Волгодонска в информационно-телекоммуникационной сети «Интернет».
6. Постановление вступает в силу со дня его принятия.
7. Контроль за исполнением постановления возложить на заместителя главы Администрации города Волгодонска по строительству Ю.С. Забазнова.

**Глава Администрации
города Волгодонска** **В.П. Мельников**

Проект постановления вносит комитет по градостроительству и архитектуре

***Приложение
к постановлению Администрации
города Волгодонска
от 08.11.2017 № 1811***

**Границы проектируемой территории части кадастрового квартала
61:48:0021004 вдоль Цимлянского шоссе**

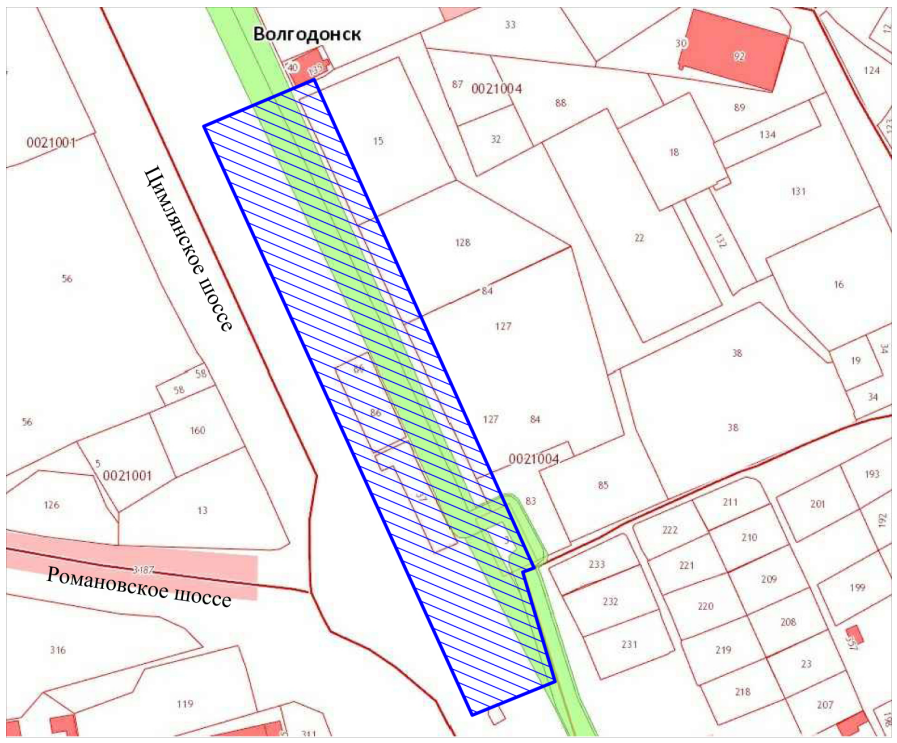

- границы проектируемой территории

Управляющий делами
Администрации города Волгодонска И.В. Орлова

Администрация города Волгодонска

ПОСТАНОВЛЕНИЕ

08.11.2017 № 1812

г.Волгодонск

**О подготовке документации
по планировке территории (проекта планировки, проекта межевания)
части кадастрового квартала 61:48:0050102
в районе земельного участка по ул. 7-ая Заводская, 16**

В соответствии со статьями 45, 46 Градостроительного кодекса Российской Федерации, Федеральным законом от 06.10.2003 №131-ФЗ «Об общих принципах организации местного самоуправления в Российской Федерации», Уставом муниципального образования «Город Волгодонск», Генеральным планом муниципального образования «Город Волгодонск», утвержденным решением Волгодонской городской Думы от 23.04.2008 №76, Правилами землепользования и застройки муниципального образования городского округа «Город Волгодонск», утвержденными решением Волгодонской городской Думы от 19.12.2008 №190, рассмотрев обращение Хазова В.Ю.,

ПОСТАНОВЛЯЮ:

1. Подготовить документацию по планировке территории (проект планировки, проект межевания) части кадастрового квартала 61:48:0050102 в районе земельного участка по ул. 7-ая Заводская, 16 в границах проектирования согласно приложению.
2. Рекомендовать Хазову В.Ю. подготовить документацию по планировке территории (проект планировки, проект межевания) части кадастрового квартала 61:48:0050102 в районе земельного участка по ул. 7-ая Заводская, 16 за счет собственных средств.
3. Предложить всем заинтересованным лицам направить свои предложения о порядке, сроках подготовки и содержании документации по планировке территории (проекта планировки, проекта межевания) части кадастрового квартала 61:48:0050102 в районе земельного участка по ул. 7-ая Заводская, 16 в комитет по градостроительству и архитектуре Администрации города Волгодонска по адресу: ул. Морская, 66, e-mail: adm_architectura@vlgd61.ru.
4. Пресс-службе Администрации города Волгодонска (С.М. Черноусова) опубликовать постановление в газете «Волгодонская правда» в течение трех дней с даты принятия постановления.
5. Общему отделу Администрации города Волгодонска (Н.В. Чуприна) разместить постановление на официальном сайте Администрации города Волгодонска в информационно-телекоммуникационной сети «Интернет».
6. Постановление вступает в силу со дня его принятия.
7. Контроль за исполнением постановления возложить на заместителя главы Администрации города Волгодонска по строительству Ю.С. Забазнова.

**Глава Администрации
города Волгодонска** **В.П. Мельников**

Проект постановления вносит комитет по градостроительству и архитектуре

***Приложение
к постановлению Администрации
города Волгодонска
от 08.11.2017 № 1812***

**Границы проектируемой территории части кадастрового квартала
61:48:0050102 в районе земельного участка по ул. 7-ая Заводская, 16**

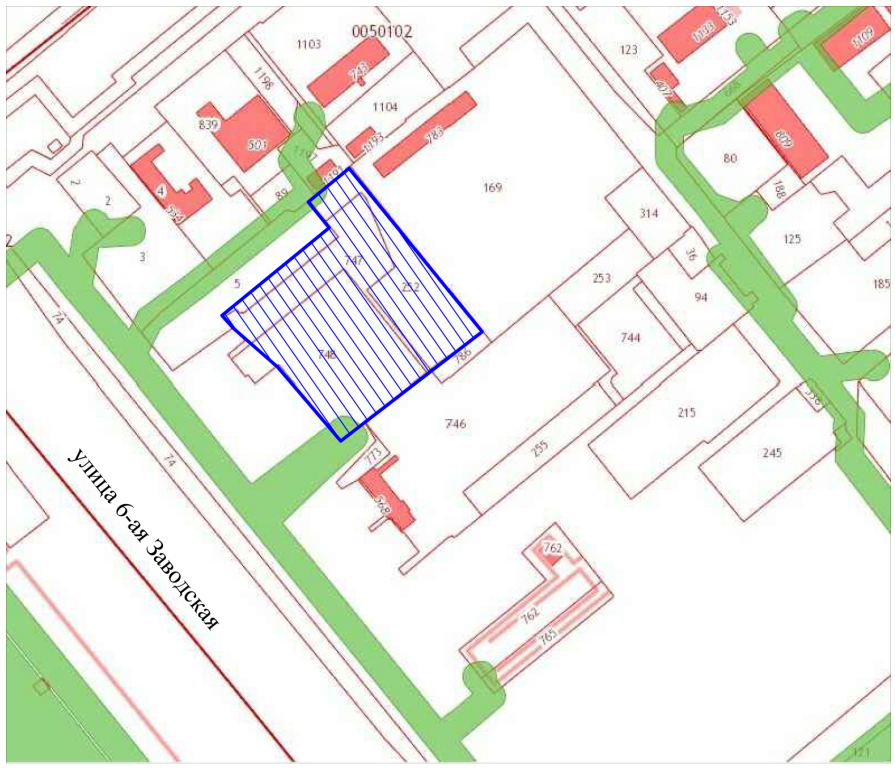

- границы проектируемой территории

Управляющий делами
Администрации города Волгодонска И.В. Орлова

Администрация города Волгодонска

ПОСТАНОВЛЕНИЕ

08.11.2017 № 1813

г. Волгодонск

О подготовке документации по планировке территории (проекта планировки, проекта межевания) части микрорайона В-19

В соответствии со статьями 45, 46 Градостроительного кодекса Российской Федерации, Федеральным законом от 06.10.2003 №131-ФЗ «Об общих принципах организации местного самоуправления в Российской Федерации», Уставом муниципального образования «Город Волгодонск», Генеральным планом муниципального образования «Город Волгодонск», утвержденным решением Волгодонской городской Думы от 23.04.2008 №76, Правилами землепользования и застройки муниципального образования городского округа «Город Волгодонск», утвержденными решением Волгодонской городской Думы от 19.12.2008 №190, рассмотрев письмо председателя правления ТСЖ «Парус» Ю.А. Сысоева,

ПОСТАНОВЛЯЮ:

1. Подготовить документацию по планировке территории (проект планировки, проект межевания) части микрорайона В-19 в границах проектирования согласно приложению.

2. Рекомендовать ТСЖ «Парус» подготовить документацию по планировке территории (проект планировки, проект межевания) части микрорайона В-19 за счет собственных средств.

3. Предложить всем заинтересованным лицам направить свои предложения о порядке, сроках подготовки и содержании документации по планировке территории (проекта планировки, проекта межевания) части микрорайона В-19 в комитет по градостроительству и архитектуре Администрации города Волгодонска по адресу: ул. Морская, 66, e-mail: adm_architectura@vlgd61.ru.

4. Пресс-службе Администрации города Волгодонска (С.М. Черноусова) опубликовать постановление в газете «Волгодонская правда» в течение трех дней с даты принятия постановления.

5. Общему отделу Администрации города Волгодонска (Н.В. Чуприна) разместить постановление на официальном сайте Администрации города Волгодонска в информационно-телекоммуникационной сети «Интернет».

6. Постановление вступает в силу со дня его принятия.

7. Контроль за исполнением постановления возложить на заместителя главы Администрации города Волгодонска по строительству Ю.С. Забазнова.

Глава Администрации города Волгодонска **В.П. Мельников**

Проект постановления вносит комитет по градостроительству и архитектуре

Приложение к постановлению Администрации города Волгодонска от 08.11.2017 № 1813

Границы проектируемой территории части микрорайона В-19

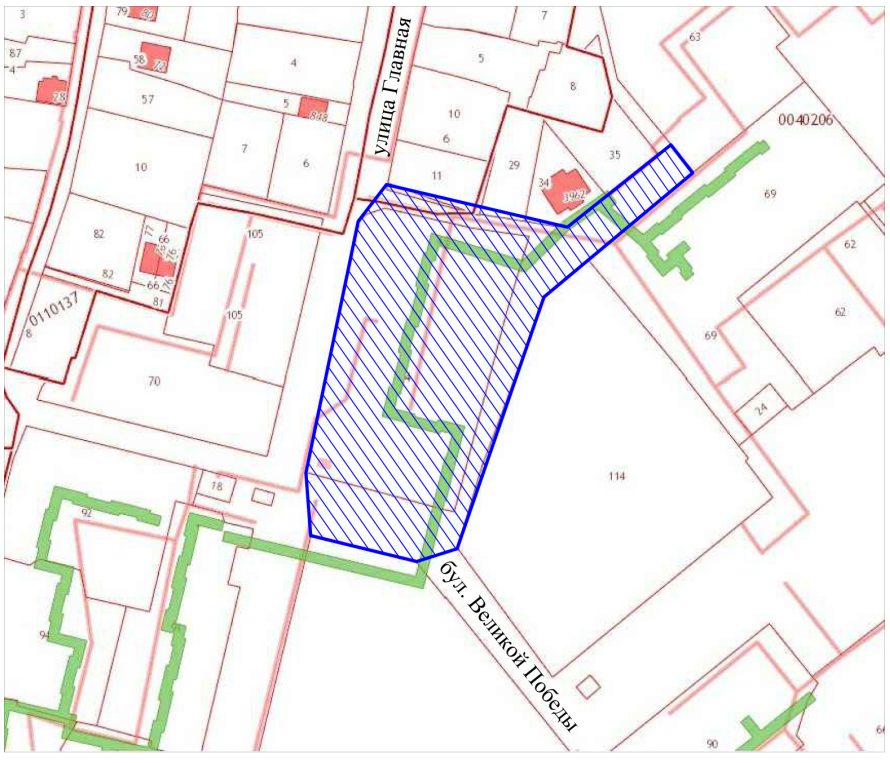

- границы проектируемой территории

Управляющий делами Администрации города Волгодонска И.В. Орлова

ПРЕДСТАВИТЕЛЬНЫЙ ОРГАН МУНИЦИПАЛЬНОГО ОБРАЗОВАНИЯ «Город Волгодонск» ВОЛГОДОНСКАЯ ГОРОДСКАЯ ДУМА

г. Волгодонск Ростовской области

РЕШЕНИЕ № 90 от 9 ноября 2017 года

О внесении изменений в решение Волгодонской городской Думы от 08.12.2016 №75 «О бюджете города Волгодонска на 2017 год и на плановый период 2018 и 2019 годов»

В соответствии с Бюджетным кодексом Российской Федерации, Федеральным законом Российской Федерации от 06.10.2003 №131-ФЗ «Об общих принципах организации местного самоуправления в Российской Федерации», решением Волгодонской городской Думы от 05.09.2007 №110 «О бюджетном процессе в городе Волгодонске» Волгодонская городская Дума

РЕШИЛА:

1.Внести в решение Волгодонской городской Думы от 08.12.2016 № 75 «О бюджете города Волгодонска на 2017 год и на плановый период 2018 и 2019 годов» следующие изменения:

1) в части 1:

а) в пункте 1 цифры «4 085 961,1» заменить цифрами «4 061 194,5»;

б) в пункте 2 цифры «4 178 275,6» заменить цифрами «4 153 509,0»;

в) в пункте 3 цифры «1 552 038,4» заменить цифрами «1 548 574,1»;

г) в пункте 5 цифры «14 931,0» заменить цифрами «13 196,0»;

2) в части 9 цифры «282 097,2» заменить цифрами «278 632,9»;

3) в части 13:

а) цифры «2 533 922,7» заменить цифрами «2 512 620,4»;

б) в пункте 1 цифры «1 998 475,4» заменить цифрами «1 960 917,2»;

в) в пункте 2 цифры «400 020,1» заменить цифрами «517 020,2»;

г) в пункте 3 цифры «135 427,2» заменить цифрами «34 683,0»;

4) пункт 2 части 17 изложить в следующей редакции:

«2) субсидии, указанные в пункте 1 части 17 предоставляются при соответствии получателей субсидий следующим требованиям:

у получателей субсидий должна отсутствовать неисполненная обязанность по уплате налогов, сборов, страховых взносов, пеней, штрафов, процентов, подлежащих уплате в соответствии с законодательством Российской Федерации о налогах и сборах;

у получателей субсидий должна отсутствовать просроченная задолженность по возврату в местный бюджет субсидий, бюджетных инвестиций, предоставленных в том числе в соответствии с иными правовыми актами, и иная просроченная задолженность перед местным бюджетом;

получатели субсидий - юридические лица не должны находиться в процессе реорганизации, ликвидации, банкротства, а получатели субсидий - индивидуальные предприниматели не должны прекратить деятельность в качестве индивидуального предпринимателя;

получатели субсидий не должны являться иностранными юридическими лицами, а также российскими юридическими лицами, в уставном (складочном) капитале которых доля участия иностранных юридических лиц, местом регистрации которых является государство или территория, включенные в утверждаемый Министерством финансов Российской Федерации перечень государств и территорий, предоставляющих льготный налоговый режим налогообложения и (или) не предусматривающих раскрытия и предоставления информации при проведении финансовых операций (офшорные зоны) в отношении таких юридических лиц, в совокупности превышает 50 процентов;

получатели субсидий не должны получать средства из местного бюджета на основании иных нормативных правовых актов или муниципальных правовых актов на цели, указанные в пункте 1 части 17;»;

5) в части 18 цифры «561,0» заменить цифрами «486,0»;

6) приложение 1 изложить в следующей редакции:

«Приложение 1 к решению Волгодонской городской Думы «О бюджете города Волгодонска на 2017 год и на плановый период 2018 и 2019 годов» от 08.12.2016 № 75

Объем поступлений доходов бюджета города Волгодонска на 2017 год

(тыс. рублей)

Код БК РФ	Наименование статьи доходов	Сумма
1 00 00000 00 0000 000	НАЛОГОВЫЕ И НЕНАЛОГОВЫЕ ДОХОДЫ	1 548 574,1
1 01 00000 00 0000 000	НАЛОГИ НА ПРИБЫЛЬ, ДОХОДЫ	652 121,3
1 01 02000 01 0000 110	Налог на доходы физических лиц	652 121,3
1 01 02010 01 0000 110	Налог на доходы физических лиц с доходов, источником которых является налоговый агент, за исключением доходов, в отношении которых исчисление и уплата налога осуществляются в соответствии со статьями 227, 227.1 и 228 Налогового кодекса Российской Федерации	642 991,6
1 01 02020 01 0000 110	Налог на доходы физических лиц с доходов, полученных от осуществления деятельности физическими лицами, зарегистрированными в качестве индивидуальных предпринимателей, нотариусов, занимающихся частной практикой, адвокатов, учредивших адвокатские кабинеты, и других лиц, занимающихся частной практикой в соответствии со статьей 227 Налогового кодекса Российской Федерации	5 869,1
1 01 02030 01 0000 110	Налог на доходы физических лиц с доходов, полученных физическими лицами в соответствии со статьей 228 Налогового кодекса Российской Федерации	3 260,6
1 03 00000 00 0000 000	НАЛОГИ НА ТОВАРЫ (РАБОТЫ, УСЛУГИ), РЕАЛИЗУЕМЫЕ НА ТЕРРИТОРИИ РОССИЙСКОЙ ФЕДЕРАЦИИ	11 809,4
1 03 02000 01 0000 110	Акцизы по подакцизным товарам (продукции), производимым на территории Российской Федерации	11 809,4
1 03 02230 01 0000 110	Доходы от уплаты акцизов на дизельное топливо, подлежащие распределению между бюджетами субъектов Российской Федерации и местными бюджетами с учетом установленных дифференцированных нормативов отчислений в местные бюджеты	4 032,8
1 03 02240 01 0000 110	Доходы от уплаты акцизов на моторные масла для дизельных и (или) карбюраторных (инжекторных) двигателей, подлежащие распределению между бюджетами субъектов Российской Федерации и местными бюджетами с учетом установленных дифференцированных нормативов отчислений в местные бюджеты	40,2
1 03 02250 01 0000 110	Доходы от уплаты акцизов на автомобильный бензин, подлежащие распределению между бюджетами субъектов Российской Федерации и местными бюджетами с учетом установленных дифференцированных нормативов отчислений в местные бюджеты	8 543,0

Код БК РФ	Наименование статьи доходов	Сумма
1 03 02260 01 0000 110	Доходы от уплаты акцизов на прямогонный бензин, подлежащие распределению между бюджетами субъектов Российской Федерации и местными бюджетами с учетом установленных дифференцированных нормативов отчислений в местные бюджеты	-806,6
1 05 00000 00 0000 000	НАЛОГИ НА СОВОКУПНЫЙ ДОХОД	108 000,4
1 05 02000 02 0000 110	Единый налог на вмененный доход для отдельных видов деятельности	91 805,8
1 05 02010 02 0000 110	Единый налог на вмененный доход для отдельных видов деятельности	91 805,8
1 05 03000 01 0000 110	Единый сельскохозяйственный налог	3 832,2
1 05 03010 01 0000 110	Единый сельскохозяйственный налог	3 832,2
1 05 04000 02 0000 110	Налог, взимаемый в связи с применением патентной системы налогообложения	12 362,4
1 05 04010 02 0000 110	Налог, взимаемый в связи с применением патентной системы налогообложения, зачисляемый в бюджеты городских округов	12 362,4
1 06 00000 00 0000 000	НАЛОГИ НА ИМУЩЕСТВО	426 809,2
1 06 01000 00 0000 110	Налог на имущество физических лиц	53 085,4
1 06 01020 04 0000 110	Налог на имущество физических лиц, взимаемый по ставкам, применяемым к объектам налогообложения, расположенным в границах городских округов	53 085,4
1 06 06000 00 0000 110	Земельный налог	373 723,8
1 06 06030 00 0000 110	Земельный налог с организаций	295 906,7
1 06 06032 04 0000 110	Земельный налог с организаций, обладающих земельным участком, расположенным в границах городских округов	295 906,7
1 06 06040 00 0000 110	Земельный налог с физических лиц	77 817,1
1 06 06042 04 0000 110	Земельный налог с физических лиц, обладающих земельным участком, расположенным в границах городских округов	77 817,1
1 08 00000 00 0000 000	ГОСУДАРСТВЕННАЯ ПОШЛИНА	48 290,3
1 08 03000 01 0000 110	Государственная пошлина по делам, рассматриваемым в судах общей юрисдикции, мировыми судьями	26 343,5
1 08 03010 01 0000 110	Государственная пошлина по делам, рассматриваемым в судах общей юрисдикции, мировыми судьями (за исключением Верховного Суда Российской Федерации)	26 343,5
1 08 07000 01 0000 110	Государственная пошлина за государственную регистрацию, а также за совершение прочих юридически значимых действий	21 946,8
1 08 07010 01 0000 110	Государственная пошлина за государственную регистрацию юридического лица, физических лиц в качестве индивидуальных предпринимателей, изменений, вносимых в учредительные документы юридического лица, за государственную регистрацию ликвидации юридического лица и другие юридически значимые действия	11,7
1 08 07020 01 0000 110	Государственная пошлина за государственную регистрацию прав, ограничений (обременений) прав на недвижимое имущество и сделок с ним	21 429,2
1 08 07100 01 0000 110	Государственная пошлина за выдачу и обмен паспорта гражданина Российской Федерации	225,9
1 08 07150 01 0000 110	Государственная пошлина за выдачу разрешения на установку рекламной конструкции	120,0
1 08 07170 01 0000 110	Государственная пошлина за выдачу специального разрешения на движение по автомобильным дорогам транспортных средств, осуществляющих перевозки опасных, тяжеловесных и (или) крупногабаритных грузов	160,0
1 08 07173 01 0000 110	Государственная пошлина за выдачу органом местного самоуправления городского округа специального разрешения на движение по автомобильным дорогам транспортных средств, осуществляющих перевозки опасных, тяжеловесных и (или) крупногабаритных грузов, зачисляемая в бюджеты городских округов	160,0
1 11 00000 00 0000 000	ДОХОДЫ ОТ ИСПОЛЬЗОВАНИЯ ИМУЩЕСТВА, НАХОДЯЩЕГОСЯ В ГОСУДАРСТВЕННОЙ И МУНИЦИПАЛЬНОЙ СОБСТВЕННОСТИ	206 985,2
1 11 05000 00 0000 120	Доходы, получаемые в виде арендной либо иной платы за передачу в возмездное пользование государственного и муниципального имущества (за исключением имущества бюджетных и автономных учреждений, а также имущества государственных и муниципальных унитарных предприятий, в том числе казенных)	197 247,2
1 11 05010 00 0000 120	Доходы, получаемые в виде арендной платы за земельные участки, государственная собственность на которые не разграничена, а также средства от продажи права на заключение договоров аренды указанных земельных участков	149 366,5
1 11 05012 04 0000 120	Доходы, получаемые в виде арендной платы за земельные участки, государственная собственность на которые не разграничена и которые расположены в границах городских округов, а также средства от продажи права на заключение договоров аренды указанных земельных участков	149 366,5
1 11 05020 00 0000 120	Доходы, получаемые в виде арендной платы за земли после разграничения государственной собственности на землю, а также средства от продажи права на заключение договоров аренды указанных земельных участков (за исключением земельных участков бюджетных и автономных учреждений)	19 681,8
1 11 05024 04 0000 120	Доходы, получаемые в виде арендной платы, а также средства от продажи права на заключение договоров аренды за земли, находящиеся в собственности городских округов (за исключением земельных участков муниципальных бюджетных и автономных учреждений)	19 681,8
1 11 05070 00 0000 120	Доходы от сдачи в аренду имущества, составляющего государственную (муниципальную) казну (за исключением земельных участков)	28 198,9
1 11 05074 04 0000 120	Доходы от сдачи в аренду имущества, составляющего казну городских округов (за исключением земельных участков)	28 198,9
1 11 07000 00 0000 120	Платежи от государственных и муниципальных унитарных предприятий	152,0
1 11 07010 00 0000 120	Доходы от перечисления части прибыли государственных и муниципальных унитарных предприятий, остающейся после уплаты налогов и обязательных платежей	152,0
1 11 07014 04 0000 120	Доходы от перечисления части прибыли, остающейся после уплаты налогов и иных обязательных платежей муниципальных унитарных предприятий, созданных городскими округами	152,0
1 11 09000 00 0000 120	Прочие доходы от использования имущества и прав, находящихся в государственной и муниципальной собственности (за исключением имущества бюджетных и автономных учреждений, а также имущества государственных и муниципальных унитарных предприятий, в том числе казенных)	9 586,0
1 11 09040 00 0000 120	Прочие поступления от использования имущества, находящегося в государственной и муниципальной собственности (за исключением имущества бюджетных и автономных учреждений, а также имущества государственных и муниципальных унитарных предприятий, в том числе казенных)	9 586,0
1 11 09044 04 0000 120	Прочие поступления от использования имущества, находящегося в собственности городских округов (за исключением имущества муниципальных бюджетных и автономных учреждений, а также имущества муниципальных унитарных предприятий, в том числе казенных)	9 586,0
1 12 00000 00 0000 000	ПЛАТЕЖИ ПРИ ПОЛЬЗОВАНИИ ПРИРОДНЫМИ РЕСУРСАМИ	6 308,8
1 12 01000 01 0000 120	Плата за негативное воздействие на окружающую среду	6 308,8
1 12 01010 01 0000 120	Плата за выбросы загрязняющих веществ в атмосферный воздух стационарными объектами	877,0
1 12 01030 01 0000 120	Плата за сбросы загрязняющих веществ в водные объекты	612,0
1 12 01040 01 0000 120	Плата за размещение отходов производства и потребления	4 819,8
1 14 00000 00 0000 000	ДОХОДЫ ОТ ПРОДАЖИ МАТЕРИАЛЬНЫХ И НЕМАТЕРИАЛЬНЫХ АКТИВОВ	70 600,1
1 14 02000 00 0000 000	Доходы от реализации имущества, находящегося в государственной и муниципальной собственности (за исключением движимого имущества бюджетных и автономных учреждений, а также имущества государственных и муниципальных унитарных предприятий, в том числе казенных)	13 780,0
1 14 02040 04 0000 410	Доходы от реализации имущества, находящегося в собственности городских округов (за исключением движимого имущества муниципальных бюджетных и автономных учреждений, а также имущества муниципальных унитарных предприятий, в том числе казенных), в части реализации основных средств по указанному имуществу	13 780,0
1 14 02043 04 0000 410	Доходы от реализации иного имущества, находящегося в собственности городских округов (за исключением имущества муниципальных бюджетных и автономных учреждений, а также имущества муниципальных унитарных предприятий, в том числе казенных), в части реализации основных средств по указанному имуществу	13 780,0
1 14 06000 00 0000 430	Доходы от продажи земельных участков, находящихся в государственной и муниципальной собственности	56 820,1
1 14 06010 00 0000 430	Доходы от продажи земельных участков, государственная собственность на которые не разграничена	56 820,1
1 14 06012 04 0000 430	Доходы от продажи земельных участков, государственная собственность на которые не разграничена и которые расположены в границах городских округов	56 820,1
1 16 00000 00 0000 000	ШТРАФЫ, САНКЦИИ, ВОЗМЕЩЕНИЕ УЩЕРБА	17 649,4
1 16 90000 00 0000 140	Прочие поступления от денежных взысканий (штрафов) и иных сумм в возмещение ущерба	17 649,4
1 16 90040 04 0000 140	Прочие поступления от денежных взысканий (штрафов) и иных сумм в возмещение ущерба, зачисляемые в бюджеты городских округов	17 649,4
2 00 00000 00 0000 000	БЕЗВОЗМЕЗДНЫЕ ПОСТУПЛЕНИЯ	2 512 620,4
2 02 00000 00 0000 000	БЕЗВОЗМЕЗДНЫЕ ПОСТУПЛЕНИЯ ОТ ДРУГИХ БЮДЖЕТОВ БЮДЖЕТНОЙ СИСТЕМЫ РОССИЙСКОЙ ФЕДЕРАЦИИ	2 512 620,4
2 02 20000 00 0000 151	Субсидии бюджетам бюджетной системы Российской Федерации (межбюджетные субсидии)	517 020,2
2 02 20051 00 0000 151	Субсидии бюджетам на реализацию федеральных целевых программ	97 080,9
2 02 20051 04 0000 151	Субсидии бюджетам городских округов на реализацию федеральных целевых программ	97 080,9
2 02 20077 00 0000 151	Субсидии бюджетам на софинансирование капитальных вложений в объекты государственной (муниципальной) собственности	183 073,2
2 02 20077 04 0000 151	Субсидии бюджетам городских округов на софинансирование капитальных вложений в объекты муниципальной собственности	183 073,2
2 02 20216 00 0000 151	Субсидии бюджетам на осуществление дорожной деятельности в отношении автомобильных дорог общего пользования, а также капитального ремонта и ремонта дворовых территорий многоквартирных домов, проездов к дворовым территориям многоквартирных домов населенных пунктов	152 808,6
2 02 20216 04 0000 151	Субсидии бюджетам городских округов на осуществление дорожной деятельности в отношении автомобильных дорог общего пользования, а также капитального ремонта и ремонта дворовых территорий многоквартирных домов, проездов к дворовым территориям многоквартирных домов населенных пунктов	152 808,6
2 02 25519 00 0000 151	Субсидия бюджетам на поддержку отрасли культуры	105,6
2 02 25519 04 0000 151	Субсидия бюджетам городских округов на поддержку отрасли культуры	105,6
2 02 29999 00 0000 151	Прочие субсидии	83 951,9
2 02 29999 04 0000 151	Прочие субсидии бюджетам городских округов	83 951,9
2 02 30000 00 0000 151	Субвенции бюджетам бюджетной системы Российской Федерации	1 960 917,2
2 02 30013 00 0000 151	Субвенции бюджетам муниципальных образований на обеспечение мер социальной поддержки реабилитированных лиц и лиц, признанных пострадавшими от политических репрессий	4 776,2
2 02 30013 04 0000 151	Субвенции бюджетам городских округов на обеспечение мер социальной поддержки реабилитированных лиц и лиц, признанных пострадавшими от политических репрессий	4 776,2
2 02 30022 00 0000 151	Субвенции бюджетам муниципальных образований на предоставление гражданам субсидий на оплату жилого помещения и коммунальных услуг	193 937,9
2 02 30022 04 0000 151	Субвенции бюджетам городских округов на предоставление гражданам субсидий на оплату жилого помещения и коммунальных услуг	193 937,9
2 02 30024 00 0000 151	Субвенции местным бюджетам на выполнение передаваемых полномочий субъектов Российской Федерации	552 889,9
2 02 30024 04 0000 151	Субвенции бюджетам городских округов на выполнение передаваемых полномочий субъектов Российской Федерации	552 889,9
2 02 35082 00 0000 151	Субвенции бюджетам муниципальных образований на предоставление жилых помещений детям-сиротам и детям, оставшимся без попечения родителей, лицам из их числа по договорам найма специализированных жилых помещений	26 533,6
2 02 35082 04 0000 151	Субвенции бюджетам городских округов на предоставление жилых помещений детям-сиротам и детям, оставшимся без попечения родителей, лицам из их числа по договорам найма специализированных жилых помещений	26 533,6
2 02 35084 00 0000 151	Субвенции бюджетам муниципальных образований на осуществление ежемесячной денежной выплаты, назначаемой в случае рождения третьего ребенка или последующих детей до достижения ребенком возраста трех лет	68 081,9
2 02 35084 04 0000 151	Субвенции бюджетам городских округов на осуществление ежемесячной денежной выплаты, назначаемой в случае рождения третьего ребенка или последующих детей до достижения ребенком возраста трех лет	68 081,9
2 02 35120 00 0000 151	Субвенции бюджетам на осуществление полномочий по обеспечению жильем отдельных категорий граждан, установленных федеральными законами от 12 января 1995 года № 5-ФЗ «О ветеранах» и от 24 ноября 1995 года № 181-ФЗ «О социальной защите инвалидов в Российской Федерации»	10,2
2 02 35120 04 0000 151	Субвенции бюджетам на осуществление полномочий по составлению (изменению) списков кандидатов в присяжные заседатели федеральных судов общей юрисдикции в Российской Федерации	10,2
2 02 35134 00 0000 151	Субвенции бюджетам городских округов на осуществление полномочий по составлению (изменению) списков кандидатов в присяжные заседатели федеральных судов общей юрисдикции в Российской Федерации	9 026,9
2 02 35134 04 0000 151	Субвенции бюджетам городских округов на осуществление полномочий по обеспечению жильем отдельных категорий граждан, установленных Федеральным законом от 12 января 1995 года № 5-ФЗ «О ветеранах», в соответствии с Указом Президента Российской Федерации от 7 мая 2008 года № 714 «Об обеспечении жильем ветеранов Великой Отечественной войны 1941 - 1945 годов»	9 026,9
2 02 35135 00 0000 151	Субвенции бюджетам на осуществление полномочий по обеспечению жильем отдельных категорий граждан, установленных федеральными законами от 12 января 1995 года № 5-ФЗ «О ветеранах» и от 24 ноября 1995 года № 181-ФЗ «О социальной защите инвалидов в Российской Федерации»	3 223,9

Код БК РФ	Наименование статьи доходов	Сумма
2 02 35135 04 0000 151	Субвенции бюджетам городских округов на осуществление полномочий по обеспечению жильем отдельных категорий граждан, установленных федеральными законами от 12 января 1995 года № 5-ФЗ «О ветеранах» и от 24 ноября 1995 года № 181-ФЗ «О социальной защите инвалидов в Российской Федерации»	3 223,9
2 02 35137 00 0000 151	Субвенции бюджетам на осуществление переданных полномочий Российской Федерации по предоставлению отдельных мер социальной поддержки граждан, подвергшихся воздействию радиации	10 693,4
2 02 35137 04 0000 151	Субвенции бюджетам городских округов на осуществление переданных полномочий Российской Федерации по предоставлению отдельных мер социальной поддержки граждан, подвергшихся воздействию радиации	10 693,4
2 02 35220 00 0000 151	Субвенции бюджетам на осуществление переданного полномочия Российской Федерации по осуществлению ежегодной денежной выплаты лицам, награжденным нагрудным знаком «Почетный донор России»	9 327,4
2 02 35220 04 0000 151	Субвенции бюджетам городских округов на осуществление переданного полномочия Российской Федерации по осуществлению ежегодной денежной выплаты лицам, награжденным нагрудным знаком «Почетный донор России»	9 327,4
2 02 35250 00 0000 151	Субвенции бюджетам на оплату жилищно-коммунальных услуг отдельным категориям граждан	116 346,6
2 02 35250 04 0000 151	Субвенции бюджетам городских округов на оплату жилищно-коммунальных услуг отдельным категориям граждан	116 346,6
2 02 35260 00 0000 151	Субвенции бюджетам на выплату единовременного пособия при всех формах устройства детей, лишенных родительского попечения, в семью	741,4
2 02 35260 04 0000 151	Субвенции бюджетам городских округов на выплату единовременного пособия при всех формах устройства детей, лишенных родительского попечения, в семью	741,4
2 02 35270 00 0000 151	Субвенции бюджетам на выплату единовременного пособия беременной жене военнослужащего, проходящего военную службу по призыву, а также ежемесячного пособия на ребенка военнослужащего, проходящего военную службу по призыву	400,6
2 02 35270 04 0000 151	Субвенции бюджетам городских округов на выплату единовременного пособия беременной жене военнослужащего, проходящего военную службу по призыву, а также ежемесячного пособия на ребенка военнослужащего, проходящего военную службу по призыву	400,6
2 02 35280 00 0000 151	Субвенции бюджетам на выплаты инвалидам компенсаций страховых премий по договорам обязательного страхования гражданской ответственности владельцев транспортных средств	56,9
2 02 35280 04 0000 151	Субвенции бюджетам городских округов на выплаты инвалидам компенсаций страховых премий по договорам обязательного страхования гражданской ответственности владельцев транспортных средств	56,9
2 02 35380 00 0000 151	Субвенции бюджетам на выплату государственных пособий лицам, не подлежащим обязательному социальному страхованию на случай временной нетрудоспособности и в связи с материнством, и лицам, уволенным в связи с ликвидацией организаций (прекращением деятельности, полномочий физическими лицами)	56 939,5
2 02 35380 04 0000 151	Субвенции бюджетам городских округов на выплату государственных пособий лицам, не подлежащим обязательному социальному страхованию на случай временной нетрудоспособности и в связи с материнством, и лицам, уволенным в связи с ликвидацией организаций (прекращением деятельности, полномочий физическими лицами)	56 939,5
2 02 35930 00 0000 151	Субвенции бюджетам на государственную регистрацию актов гражданского состояния	6 520,3
2 02 35930 04 0000 151	Субвенции бюджетам городских округов на государственную регистрацию актов гражданского состояния	6 520,3
2 02 39999 00 0000 151	Прочие субвенции	901 410,6
2 02 39999 04 0000 151	Прочие субвенции бюджетам городских округов	901 410,6
2 02 40000 00 0000 151	Иные межбюджетные трансферты	34 683,0
2 02 49999 00 0000 151	Прочие межбюджетные трансферты, передаваемые бюджетам	34 683,0
2 02 49999 04 0000 151	Прочие межбюджетные трансферты, передаваемые бюджетам городских округов	34 683,0
	ВСЕГО ДОХОДОВ	4 061 194,5»;

7) в приложении 3 цифры «4 205 961,1» заменить цифрами «4 181 194,5», цифры «4 248 275,6» заменить цифрами «4 223 509,0»;

8) в приложении 5 после строки:

«902	2 02 49999 04 0000 151	Прочие межбюджетные трансферты, передаваемые бюджетам городских округов»

дополнить строкой:

«902	2 07 04050 04 0000 180	Прочие безвозмездные поступления в бюджеты городских округов»;

9) приложение 7 изложить в следующей редакции:

«Приложение 7
к решению Волгодонской городской Думы
«О бюджете города Волгодонска на 2017
год и на плановый период 2018 и 2019
годов» от 08.12.2016 № 75

Распределение бюджетных ассигнований
по разделам, подразделам, целевым статьям (муниципальным программам города Волгодонска и непрограммным направлениям деятельности), группам и подгруппам видов расходов классификации расходов местного бюджета на 2017 год

(тыс. рублей)

Наименование	Рз	ПР	ЦСР	ВР	Сумма
Всего					4 153 509,0
ОБЩЕГОСУДАРСТВЕННЫЕ ВОПРОСЫ	01	00			249 608,4
Функционирование законодательных (представительных) органов государственной власти и представительных органов муниципальных образований	01	03			16 808,4
Расходы на выплаты по оплате труда работников органов местного самоуправления и отраслевых (функциональных) органов Администрации города Волгодонска по Председателю Волгодонской городской Думы - главы города Волгодонска в рамках обеспечения деятельности Волгодонской городской Думы (Расходы на выплаты персоналу государственных (муниципальных) органов)	01	03	89 1 00 00110	120	2 186,9
Расходы на выплаты по оплате труда работников органов местного самоуправления и отраслевых (функциональных) органов Администрации города Волгодонска по Заместителю председателя Волгодонской городской Думы в рамках обеспечения деятельности Волгодонской городской Думы (Расходы на выплаты персоналу государственных (муниципальных) органов)	01	03	89 2 00 00110	120	1 512,2
Расходы на выплаты по оплате труда работников органов местного самоуправления и отраслевых (функциональных) органов Администрации города Волгодонска в рамках обеспечения деятельности Волгодонской городской Думы (Расходы на выплаты персоналу государственных (муниципальных) органов)	01	03	89 3 00 00110	120	10 831,5
Расходы на обеспечение функций органов местного самоуправления и отраслевых (функциональных) органов Администрации города Волгодонска в рамках обеспечения деятельности Волгодонской городской Думы (Расходы на выплаты персоналу государственных (муниципальных) органов)	01	03	89 3 00 00190	120	79,0
Расходы на обеспечение функций органов местного самоуправления и отраслевых (функциональных) органов Администрации города Волгодонска в рамках обеспечения деятельности Волгодонской городской Думы (Иные закупки товаров, работ и услуг для обеспечения государственных (муниципальных) нужд)	01	03	89 3 00 00190	240	584,3
Расходы на информационное, программное и материально- техническое обеспечение в рамках обеспечения деятельности Волгодонской городской Думы (Иные закупки товаров, работ и услуг для обеспечения государственных (муниципальных) нужд)	01	03	89 3 00 25040	240	263,1
Мероприятия по диспансеризации муниципальных служащих города Волгодонска в рамках обеспечения деятельности Волгодонской городской Думы (Иные закупки товаров, работ и услуг для обеспечения государственных (муниципальных) нужд)	01	03	89 3 00 25160	240	34,0
Осуществление закупок в части приобретения работ, услуг по освещению деятельности органов местного самоуправления и отраслевых (функциональных) органов Администрации города Волгодонска в средствах массовой информации, печатных изданиях, в информационно-телекоммуникационной сети «Интернет» в рамках обеспечения деятельности Волгодонской городской Думы (Иные закупки товаров, работ и услуг для обеспечения государственных (муниципальных) нужд)	01	03	89 3 00 98723	240	584,9
Осуществление закупок в части приобретения работ, услуг по трансляции в теле- или радиоэфире (в том числе в рамках новостной программы или отдельной передачи) информации о деятельности органов местного самоуправления и отраслевых (функциональных) органов Администрации города Волгодонска в рамках обеспечения деятельности Волгодонской городской Думы (Иные закупки товаров, работ и услуг для обеспечения государственных (муниципальных) нужд)	01	03	89 3 00 98724	240	517,5
Осуществление закупок в части приобретения работ, услуг по информационному сопровождению деятельности органов местного самоуправления и отраслевых (функциональных) органов Администрации города Волгодонска в рамках обеспечения деятельности Волгодонской городской Думы (Иные закупки товаров, работ и услуг для обеспечения государственных (муниципальных) нужд)	01	03	89 3 00 98725	240	215,0
Функционирование Правительства Российской Федерации, высших исполнительных органов государственной власти субъектов Российской Федерации, местных администраций	01	04			91 133,4
Расходы на выплаты по оплате труда работников органов местного самоуправления и отраслевых (функциональных) органов Администрации города Волгодонска в рамках обеспечения деятельности Администрации города Волгодонска (Расходы на выплаты персоналу государственных (муниципальных) органов)	01	04	88 0 00 00110	120	81 047,9
Расходы на обеспечение функций органов местного самоуправления и отраслевых (функциональных) органов Администрации города Волгодонска в рамках обеспечения деятельности Администрации города Волгодонска (Расходы на выплаты персоналу государственных (муниципальных) органов)	01	04	88 0 00 00190	120	307,3
Расходы на обеспечение функций органов местного самоуправления и отраслевых (функциональных) органов Администрации города Волгодонска в рамках обеспечения деятельности Администрации города Волгодонска (Иные закупки товаров, работ и услуг для обеспечения государственных (муниципальных) нужд)	01	04	88 0 00 00190	240	8 683,0
Мероприятия по диспансеризации муниципальных служащих города Волгодонска в рамках обеспечения деятельности Администрации города Волгодонска (Иные закупки товаров, работ и услуг для обеспечения государственных (муниципальных) нужд)	01	04	88 0 00 25160	240	151,6
Расходы на осуществление полномочий по созданию и обеспечению деятельности административных комиссий в рамках обеспечения деятельности Администрации города Волгодонска (Расходы на выплаты персоналу государственных (муниципальных) органов)	01	04	88 0 00 72360	120	407,4
Расходы на осуществление полномочий по созданию и обеспечению деятельности административных комиссий в рамках обеспечения деятельности Администрации города Волгодонска (Иные закупки товаров, работ и услуг для обеспечения государственных (муниципальных) нужд)	01	04	88 0 00 72360	240	39,1
Расходы на осуществление полномочий по созданию и обеспечению деятельности комиссий по делам несовершеннолетних и защите их прав в рамках обеспечения деятельности Администрации города Волгодонска (Расходы на выплаты персоналу государственных (муниципальных) органов)	01	04	88 0 00 72370	120	476,7
Расходы на осуществление полномочий по созданию и обеспечению деятельности комиссий по делам несовершеннолетних и защите их прав в рамках обеспечения деятельности Администрации города Волгодонска (Иные закупки товаров, работ и услуг для обеспечения государственных (муниципальных) нужд)	01	04	88 0 00 72370	240	20,0
Расходы на осуществление полномочий по определению в соответствии с частью 1 статьи 11.2 Областного закона от 25 октября 2002 года № 273-ЗС «Об административных правонарушениях» перечня должностных лиц, уполномоченных составлять протоколы об административных правонарушениях в рамках обеспечения деятельности Администрации города Волгодонска (Иные закупки товаров, работ и услуг для обеспечения государственных (муниципальных) нужд)	01	04	88 0 00 72390	240	0,4
Судебная система	01	05			10,2
Расходы на осуществление полномочий по составлению (изменению) списков кандидатов в присяжные заседатели федеральных судов общей юрисдикции в Российской Федерации в рамках обеспечения деятельности Администрации города Волгодонска (Иные закупки товаров, работ и услуг для обеспечения государственных (муниципальных) нужд)	01	05	88 0 00 51200	240	10,2
Обеспечение деятельности финансовых, налоговых и таможенных органов и органов финансового (финансово-бюджетного) надзора	01	06			22 847,9
Расходы на выплаты по оплате труда работников органов местного самоуправления и отраслевых (функциональных) органов Администрации города Волгодонска в рамках подпрограммы «Управление муниципальными финансами» муниципальной программы города Волгодонска «Управление муниципальными финансами и муниципальным имуществом» (Расходы на выплаты персоналу государственных (муниципальных) органов)	01	06	10 1 00 00110	120	15 091,6
Расходы на обеспечение функций органов местного самоуправления и отраслевых (функциональных) органов Администрации города Волгодонска в рамках подпрограммы «Управление муниципальными финансами» муниципальной программы города Волгодонска «Управление муниципальными финансами и муниципальным имуществом» (Иные закупки товаров, работ и услуг для обеспечения государственных (муниципальных) нужд)	01	06	10 1 00 00190	240	354,9
Расходы на информационное, программное и материально - техническое обеспечение в рамках подпрограммы «Управление муниципальными финансами» муниципальной программы города Волгодонска «Управление муниципальными финансами и муниципальным имуществом» (Иные закупки товаров, работ и услуг для обеспечения государственных (муниципальных) нужд)	01	06	10 1 00 25040	240	408,5
Мероприятия по диспансеризации муниципальных служащих города Волгодонска в рамках подпрограммы «Управление муниципальными финансами» муниципальной программы города Волгодонска «Управление муниципальными финансами и муниципальным имуществом» (Иные закупки товаров, работ и услуг для обеспечения государственных (муниципальных) нужд)	01	06	10 1 00 25160	240	33,4

Наименование	Рз	ПР	ЦСР	ВР	Сумма
Расходы на выплаты по оплате труда работников органов местного самоуправления и отраслевых (функциональных) органов Администрации города Волгодонска по Председателю Контрольно - счётной палаты города Волгодонска в рамках обеспечения деятельности Контрольно - счётной палаты города Волгодонска (Расходы на выплаты персоналу государственных (муниципальных) органов)	01	06	90 1 00 00110	120	1 308,2
Расходы на выплаты по оплате труда работников органов местного самоуправления и отраслевых (функциональных) органов Администрации города Волгодонска в рамках обеспечения деятельности Контрольно - счётной палаты города Волгодонска (Расходы на выплаты персоналу государственных (муниципальных) органов)	01	06	90 2 00 00110	120	4 758,8
Расходы на обеспечение функций органов местного самоуправления и отраслевых (функциональных) органов Администрации города Волгодонска в рамках обеспечения деятельности Контрольно - счётной палаты города Волгодонска (Иные закупки товаров, работ и услуг для обеспечения государственных (муниципальных) нужд)	01	06	90 2 00 00190	240	287,0
Расходы на обеспечение первичных мер пожарной безопасности в рамках обеспечения деятельности Контрольно - счётной палаты города Волгодонска (Иные закупки товаров, работ и услуг для обеспечения государственных (муниципальных) нужд)	01	06	90 2 00 25010	240	18,9
Расходы на информационное, программное и материально- техническое обеспечение в рамках обеспечения деятельности Контрольно - счётной палаты города Волгодонска (Иные закупки товаров, работ и услуг для обеспечения государственных (муниципальных) нужд)	01	06	90 2 00 25040	240	573,9
Мероприятия по диспансеризации муниципальных служащих города Волгодонска в рамках обеспечения деятельности Контрольно - счётной палаты города Волгодонска (Иные закупки товаров, работ и услуг для обеспечения государственных (муниципальных) нужд)	01	06	90 2 00 25160	240	12,7
Обеспечение проведения выборов и референдумов	01	07			963,9
Проведение выборов депутатов Волгодонской городской Думы в рамках непрограммного направления деятельности «Реализация функций органов местного самоуправления и отраслевых (функциональных) органов Администрации города Волгодонска» (Специальные расходы)	01	07	99 9 00 91030	880	963,9
Резервные фонды	01	11			486,0
Резервный фонд Администрации города Волгодонска на финансовое обеспечение непредвиденных расходов в рамках непрограммного направления деятельности «Реализация функций органов местного самоуправления и отраслевых (функциональных) органов Администрации города Волгодонска» (Резервные средства)	01	11	99 1 00 91040	870	486,0
Другие общегосударственные вопросы	01	13			117 358,6
Премии главы Администрации города Волгодонска работникам учреждений культуры и дополнительного образования детей сферы культуры в рамках подпрограммы «Обеспечение реализации муниципальной программы» муниципальной программы города Волгодонска «Развитие культуры города Волгодонска» (Премии и гранты)	01	13	01 4 00 12060	350	100,0
Реализация направления расходов в рамках подпрограммы «Обеспечение реализации муниципальной программы» муниципальной программы города Волгодонска «Развитие культуры города Волгодонска» (Уплата налогов, сборов и иных платежей)	01	13	01 4 00 99990	850	1,8
Расходы на организацию и проведение конкурсов, конкурсов профессионального мастерства в рамках подпрограммы «Поддержка казачьих обществ в городе Волгодонске» муниципальной программы города Волгодонска «Обеспечение общественного порядка и противодействие преступности в городе Волгодонске» (Иные выплаты населению)	01	13	03 1 00 25060	360	50,0
Расходы на обеспечение исполнения членами казачьих обществ обязательств по оказанию содействия органам местного самоуправления в осуществлении задач и функций, предусмотренных договорами, заключенными в соответствии с Областным законом от 29 сентября 1999 года № 47-ЗС «О казачьих дружинах в Ростовской области» в рамках подпрограммы «Поддержка казачьих обществ в городе Волгодонске» муниципальной программы города Волгодонска «Обеспечение общественного порядка и противодействие преступности в городе Волгодонске» (Субсидии некоммерческим организациям (за исключением государственных (муниципальных) учреждений))	01	13	03 1 00 71040	630	4 005,6
Софинансирование расходов на обеспечение исполнения членами казачьих обществ обязательств по оказанию содействия органам местного самоуправления в осуществлении задач и функций, предусмотренных договорами, заключенными в соответствии с Областным законом от 29 сентября 1999 года № 47-ЗС «О казачьих дружинах в Ростовской области» в рамках подпрограммы «Поддержка казачьих обществ в городе Волгодонске» муниципальной программы города Волгодонска «Обеспечение общественного порядка и противодействие преступности в городе Волгодонске» (Субсидии некоммерческим организациям (за исключением государственных (муниципальных) учреждений))	01	13	03 1 00 S1040	630	500,0
Мероприятия направленные на профилактику социально - негативных явлений в рамках подпрограммы «Профилактика социально-негативных явлений в городе Волгодонске» муниципальной программы города Волгодонска «Обеспечение общественного порядка и противодействие преступности в городе Волгодонске» (Иные закупки товаров, работ и услуг для обеспечения государственных (муниципальных) нужд)	01	13	03 2 00 25070	240	107,1
Реализация направления расходов в рамках муниципальной программы города Волгодонска «Развитие физической культуры и спорта в городе Волгодонске» (Уплата налогов, сборов и иных платежей)	01	13	04 0 00 99990	850	6,5
Премии главы Администрации города Волгодонска лучшим педагогическим работникам муниципальных образовательных учреждений в рамках подпрограммы «Охрана семьи и детства, другие вопросы в сфере образования» муниципальной программы города Волгодонска «Развитие образования в городе Волгодонске» (Премии и гранты)	01	13	06 4 00 12010	350	435,0
Реализация направления расходов в рамках подпрограммы «Охрана семьи и детства, другие вопросы в сфере образования» муниципальной программы города Волгодонска «Развитие образования в городе Волгодонске» (Расходы на выплаты персоналу государственных (муниципальных) органов)	01	13	06 4 00 99990	120	222,0
Реализация направления расходов в рамках подпрограммы «Охрана семьи и детства, другие вопросы в сфере образования» муниципальной программы города Волгодонска «Развитие образования в городе Волгодонске» (Исполнение судебных актов)	01	13	06 4 00 99990	830	154,0
Реализация направления расходов в рамках подпрограммы «Охрана семьи и детства, другие вопросы в сфере образования» муниципальной программы города Волгодонска «Развитие образования в городе Волгодонске» (Уплата налогов, сборов и иных платежей)	01	13	06 4 00 99990	850	914,4
Реализация направления расходов в рамках подпрограммы «Социальная поддержка населения» муниципальной программы города Волгодонска «Социальная поддержка граждан Волгодонска» (Расходы на выплаты персоналу государственных (муниципальных) органов)	01	13	08 1 00 99990	120	227,7
Реализация направления расходов в рамках подпрограммы «Социальная поддержка населения» муниципальной программы города Волгодонска «Социальная поддержка граждан Волгодонска» (Уплата налогов, сборов и иных платежей)	01	13	08 1 00 99990	850	374,2
Расходы на организацию повышения квалификации в рамках муниципальной программы города Волгодонска «Муниципальная политика» (Иные закупки товаров, работ и услуг для обеспечения государственных (муниципальных) нужд)	01	13	09 0 00 25030	240	12,0
Расходы на организацию и проведение конкурсов, конкурсов профессионального мастерства в рамках муниципальной программы города Волгодонска «Муниципальная политика» (Иные закупки товаров, работ и услуг для обеспечения государственных (муниципальных) нужд)	01	13	09 0 00 25060	240	5,0
Расходы на организацию и проведение конкурсов, конкурсов профессионального мастерства в рамках муниципальной программы города Волгодонска «Муниципальная политика» (Иные выплаты населению)	01	13	09 0 00 25060	360	41,5
Расходы на организацию и проведение конкурсов, конкурсов профессионального мастерства в рамках муниципальной программы города Волгодонска «Муниципальная политика» (Специальные расходы)	01	13	09 0 00 25060	880	329,0
Исполнение судебных актов по искам к муниципальному образованию «Город Волгодонск» о возмещении вреда, причиненного гражданину или юридическому лицу в результате незаконных действий (бездействия) органов местного самоуправления города Волгодонска либо должностных лиц этих органов, и о присуждении компенсации за нарушение права на судопроизводство в разумный срок или права на исполнение судебного акта в разумный срок в рамках подпрограмм «Управление муниципальными финансами» муниципальной программы города Волгодонска «Управление муниципальными финансами и муниципальным имуществом» (Исполнение судебных актов)	01	13	10 1 00 91010	830	19 709,9
Реализация направления расходов в рамках подпрограммы «Управление муниципальными финансами» муниципальной программы города Волгодонска «Управление муниципальными финансами и муниципальным имуществом» (Уплата налогов, сборов и иных платежей)	01	13	10 1 00 99990	850	4,2
Расходы на выплаты по оплате труда работников органов местного самоуправления и отраслевых (функциональных) органов Администрации города Волгодонска в рамках подпрограммы «Управление муниципальным имуществом» муниципальной программы города Волгодонска «Управление муниципальными финансами и муниципальным имуществом» (Расходы на выплаты персоналу государственных (муниципальных) органов)	01	13	10 2 00 00110	120	19 236,7
Расходы на обеспечение функций органов местного самоуправления и отраслевых (функциональных) органов Администрации города Волгодонска в рамках подпрограммы «Управление муниципальным имуществом» муниципальной программы города Волгодонска «Управление муниципальными финансами и муниципальным имуществом» (Расходы на выплаты персоналу государственных (муниципальных) органов)	01	13	10 2 00 00190	120	10,2
Расходы на обеспечение функций органов местного самоуправления и отраслевых (функциональных) органов Администрации города Волгодонска в рамках подпрограммы «Управление муниципальным имуществом» муниципальной программы города Волгодонска «Управление муниципальными финансами и муниципальным имуществом» (Иные закупки товаров, работ и услуг для обеспечения государственных (муниципальных) нужд)	01	13	10 2 00 00190	240	1 235,7
Расходы на обеспечение первичных мер пожарной безопасности в рамках подпрограммы в рамках подпрограммы «Управление муниципальным имуществом» муниципальной программы города Волгодонска «Управление муниципальными финансами и муниципальным имуществом» (Иные закупки товаров, работ и услуг для обеспечения государственных (муниципальных) нужд)	01	13	10 2 00 25010	240	29,2
Расходы на информационное, программное и материально - техническое обеспечение в рамках подпрограммы «Управление муниципальными имуществом» муниципальной программы города Волгодонска «Управление муниципальными финансами и муниципальным имуществом» (Иные закупки товаров, работ и услуг для обеспечения государственных (муниципальных) нужд)	01	13	10 2 00 25040	240	770,9
Расходы на совершенствование механизма управления и распоряжения муниципальным имуществом в рамках подпрограммы «Управление муниципальным имуществом» муниципальной программы города Волгодонска «Управление муниципальными финансами и муниципальным имуществом» (Иные закупки товаров, работ и услуг для обеспечения государственных (муниципальных) нужд)	01	13	10 2 00 25210	240	2 154,1
Расходы на оплату ежемесячного взноса на капитальный ремонт общего имущества в многоквартирных домах в части муниципальных помещений в рамках подпрограммы «Управление муниципальным имуществом» муниципальной программы города Волгодонска «Управление муниципальными финансами и муниципальным имуществом» (Иные закупки товаров, работ и услуг для обеспечения государственных (муниципальных) нужд)	01	13	10 2 00 25480	240	2 953,1
Реализация направления расходов в рамках подпрограммы «Управление муниципальным имуществом» муниципальной программы города Волгодонска «Управление муниципальными финансами и муниципальным имуществом» (Расходы на выплаты персоналу государственных (муниципальных) органов)	01	13	10 2 00 99990	120	475,3
Реализация направления расходов в рамках подпрограммы «Управление муниципальным имуществом» муниципальной программы города Волгодонска «Управление муниципальными финансами и муниципальным имуществом» (Исполнение судебных актов)	01	13	10 2 00 99990	830	11,0
Реализация направления расходов в рамках подпрограммы «Управление муниципальным имуществом» муниципальной программы города Волгодонска «Управление муниципальными финансами и муниципальным имуществом» (Уплата налогов, сборов и иных платежей)	01	13	10 2 00 99990	850	114,6
Расходы на обеспечение деятельности (оказание услуг) муниципальных учреждений в рамках подпрограммы «Оптимизация и повышение качества предоставления государственных и муниципальных услуг на базе МАУ «МФЦ» муниципальной программы города Волгодонска «Экономическое развитие и инновационная экономика города Волгодонска» (Субсидии автономным учреждениям)	01	13	11 4 00 00590	620	32 545,6
Расходы на реализацию принципа экстерриториальности при предоставлении государственных и муниципальных услуг в рамках подпрограммы «Оптимизация и повышение качества предоставления государственных и муниципальных услуг на базе МАУ «МФЦ» муниципальной программы города Волгодонска «Экономическое развитие и инновационная экономика города Волгодонска» (Субсидии автономным учреждениям)	01	13	11 4 00 S3600	620	220,4
Расходы на организацию предоставления областных услуг на базе многофункциональных центров предоставления государственных и муниципальных услуг в рамках подпрограммы «Оптимизация и повышение качества предоставления государственных и муниципальных услуг на базе МАУ «МФЦ» муниципальной программы города Волгодонска «Экономическое развитие и инновационная экономика города Волгодонска» (Субсидии автономным учреждениям)	01	13	11 4 00 S4020	620	57,6
Расходы на обеспечение первичных мер пожарной безопасности в рамках обеспечения деятельности Администрации города Волгодонска (Иные закупки товаров, работ и услуг для обеспечения государственных (муниципальных) нужд)	01	13	88 0 00 25010	240	174,6
Расходы на информационное, программное и материально- техническое обеспечение в рамках обеспечения деятельности Администрации города Волгодонска (Иные закупки товаров, работ и услуг для обеспечения государственных (муниципальных) нужд)	01	13	88 0 00 25040	240	570,4
Расходы на проведение текущего, капитального ремонта объектов муниципальной собственности в рамках обеспечения деятельности Администрации города Волгодонска (Иные закупки товаров, работ и услуг для обеспечения государственных (муниципальных) нужд)	01	13	88 0 00 25370	240	562,7
Расходы на осуществление полномочий по содержанию архивных учреждений (за исключением коммунальных расходов) в части расходов на хранение, комплектование, учет и использование архивных документов, относящихся к государственной собственности в рамках обеспечения деятельности Администрации города Волгодонска (Расходы на выплаты персоналу государственных (муниципальных) органов)	01	13	88 0 00 72350	120	271,3

Наименование	Рз	ПР	ЦСР	ВР	Сумма
Осуществление закупок в части приобретения работ, услуг по освещению деятельности органов местного самоуправления и отраслевых (функциональных) органов Администрации города Волгодонска в средствах массовой информации, печатных изданиях, в информационно-телекоммуникационной сети «Интернет» в рамках обеспечения деятельности Администрации города Волгодонска (Иные закупки товаров, работ и услуг для обеспечения государственных (муниципальных) нужд)	01	13	88 0 00 98723	240	249,9
Осуществление закупок в части приобретения работ, услуг по трансляции в теле- или радиоэфире (в том числе в рамках новостной программы или отдельной передачи) информации о деятельности органов местного самоуправления и отраслевых (функциональных) органов Администрации города Волгодонска в рамках обеспечения деятельности Администрации города Волгодонска (Иные закупки товаров, работ и услуг для обеспечения государственных (муниципальных) нужд)	01	13	88 0 00 98724	240	250,0
Осуществление закупок в части приобретения работ, услуг по информационному сопровождению деятельности органов местного самоуправления и отраслевых (функциональных) органов Администрации города Волгодонска в рамках обеспечения деятельности Администрации города Волгодонска (Иные закупки товаров, работ и услуг для обеспечения государственных (муниципальных) нужд)	01	13	88 0 00 98725	240	0,6
Реализация направления расходов в рамках обеспечения деятельности Администрации города Волгодонска (Расходы на выплаты персоналу государственных (муниципальных) органов)	01	13	88 0 00 99990	120	274,3
Реализация направления расходов в рамках обеспечения деятельности Администрации города Волгодонска (Иные закупки товаров, работ и услуг для обеспечения государственных (муниципальных) нужд)	01	13	88 0 00 99990	240	766,1
Реализация направления расходов в рамках обеспечения деятельности Администрации города Волгодонска (Социальные выплаты гражданам, кроме публичных нормативных социальных выплат)	01	13	88 0 00 99990	320	100,6
Реализация направления расходов в рамках обеспечения деятельности Администрации города Волгодонска (Иные выплаты населению)	01	13	88 0 00 99990	360	648,4
Реализация направления расходов в рамках обеспечения деятельности Администрации города Волгодонска (Исполнение судебных актов)	01	13	88 0 00 99990	830	1 134,8
Реализация направления расходов в рамках обеспечения деятельности Администрации города Волгодонска (Уплата налогов, сборов и иных платежей)	01	13	88 0 00 99990	850	2 535,7
Расходы на обеспечение первичных мер пожарной безопасности в рамках обеспечения деятельности Волгодонской городской Думы (Иные закупки товаров, работ и услуг для обеспечения государственных (муниципальных) нужд)	01	13	89 3 00 25010	240	89,9
Расходы на обеспечение деятельности помощников депутатов в рамках обеспечения деятельности Волгодонской городской Думы (Расходы на выплаты персоналу государственных (муниципальных) органов)	01	13	89 3 00 91020	120	8 131,4
Расходы на обеспечение деятельности помощников депутатов в рамках обеспечения деятельности Волгодонской городской Думы (Иные закупки товаров, работ и услуг для обеспечения государственных (муниципальных) нужд)	01	13	89 3 00 91020	240	2 220,3
Реализация направления расходов в рамках обеспечения деятельности Волгодонской городской Думы (Иные закупки товаров, работ и услуг для обеспечения государственных (муниципальных) нужд)	01	13	89 3 00 99990	240	1 041,9
Реализация направления расходов в рамках обеспечения деятельности Волгодонской городской Думы (Социальные выплаты гражданам, кроме публичных нормативных социальных выплат)	01	13	89 3 00 99990	320	189,4
Реализация направления расходов в рамках обеспечения деятельности Волгодонской городской Думы (Иные выплаты населению)	01	13	89 3 00 99990	360	309,9
Реализация направления расходов в рамках обеспечения деятельности Волгодонской городской Думы (Уплата налогов, сборов и иных платежей)	01	13	89 3 00 99990	850	263,6
Реализация направления расходов в рамках обеспечения деятельности Контрольно - счётной палаты города Волгодонска (Уплата налогов, сборов и иных платежей)	01	13	90 2 00 99990	850	12,5
Расходы на выплаты по оплате труда работников органов местного самоуправления и отраслевых (функциональных) органов Администрации города Волгодонска по иным непрограммным мероприятиям в рамках непрограммного направления деятельности «Реализация функций органов местного самоуправления и отраслевых (функциональных) органов Администрации города Волгодонска» (Расходы на выплаты персоналу государственных (муниципальных) органов)	01	13	99 9 00 00110	120	782,3
Расходы на государственную регистрацию актов гражданского состояния в рамках непрограммного направления деятельности «Реализация функций органов местного самоуправления и отраслевых (функциональных) органов Администрации города Волгодонска» (Расходы на выплаты персоналу государственных (муниципальных) органов)	01	13	99 9 00 59310	120	5 005,8
Расходы на государственную регистрацию актов гражданского состояния в рамках непрограммного направления деятельности «Реализация функций органов местного самоуправления и отраслевых (функциональных) органов Администрации города Волгодонска» (Иные закупки товаров, работ и услуг для обеспечения государственных (муниципальных) нужд)	01	13	99 9 00 59310	240	1 512,5
Расходы на государственную регистрацию актов гражданского состояния в рамках непрограммного направления деятельности «Реализация функций органов местного самоуправления и отраслевых (функциональных) органов Администрации города Волгодонска» (Уплата налогов, сборов и иных платежей)	01	13	99 9 00 59310	850	2,0
Расходы, зарезервированные на софинансирование к средствам областного (федерального) бюджета и расходы капитального характера, не предусмотренные другими направлениями расходов по иным непрограммным мероприятиям в рамках непрограммного направления деятельности «Реализация функций органов местного самоуправления и отраслевых (функциональных) органов Администрации города Волгодонска» (Резервные средства)	01	13	99 9 00 91050	870	1 411,9
Расходы, зарезервированные на реализацию Указов Президента Российской Федерации от 7 мая 2012 года №597 «О мероприятиях по реализации государственной социальной политики», от 1 июня 2012 года №761 «О Национальной стратегии действий в интересах детей на 2012-2017 годы», от 28 декабря 2012 года №1688 «О некоторых мерах по реализации государственной политики в сфере защиты детей-сирот и детей, оставшихся без попечения родителей» в части повышения оплаты труда отдельным категориям работников социальной сферы по иным непрограммным мероприятиям в рамках непрограммного направления деятельности «Реализация функций органов местного самоуправления и отраслевых (функциональных) органов Администрации города Волгодонска» (Резервные средства)	01	13	99 9 00 91060	870	1 357,1
Реализация направления расходов по иным непрограммным мероприятиям в рамках непрограммного направления деятельности «Реализация функций органов местного самоуправления и отраслевых (функциональных) органов Администрации города Волгодонска» (Расходы на выплаты персоналу государственных (муниципальных) органов)	01	13	99 9 00 99990	120	274,4
Реализация направления расходов по иным непрограммным мероприятиям в рамках непрограммного направления деятельности «Реализация функций органов местного самоуправления и отраслевых (функциональных) органов Администрации города Волгодонска» (Иные закупки товаров, работ и услуг для обеспечения государственных (муниципальных) нужд)	01	13	99 9 00 99990	240	200,0
НАЦИОНАЛЬНАЯ ОБОРОНА	02	00			189,4
Мобилизационная подготовка экономики	02	04			189,4
Реализация направления расходов в рамках обеспечения деятельности Администрации города Волгодонска (Иные закупки товаров, работ и услуг для обеспечения государственных (муниципальных) нужд)	02	04	88 0 00 99990	240	189,4
НАЦИОНАЛЬНАЯ БЕЗОПАСНОСТЬ И ПРАВООХРАНИТЕЛЬНАЯ ДЕЯТЕЛЬНОСТЬ	03	00			26 254,0
Защита населения и территории от чрезвычайных ситуаций природного и техногенного характера, гражданская оборона	03	09			26 254,0
Расходы на обеспечение деятельности (оказание услуг) муниципальных учреждений в рамках муниципальной программы города Волгодонска «Защита населения и территории города Волгодонска от чрезвычайных ситуаций» (Расходы на выплаты персоналу казенных учреждений)	03	09	07 0 00 00590	110	20 786,3
Расходы на обеспечение деятельности (оказание услуг) муниципальных учреждений в рамках муниципальной программы города Волгодонска «Защита населения и территории города Волгодонска от чрезвычайных ситуаций» (Иные закупки товаров, работ и услуг для обеспечения государственных (муниципальных) нужд)	03	09	07 0 00 00590	240	3 804,4
Расходы на обеспечение первичных мер пожарной безопасности в рамках муниципальной программы города Волгодонска «Защита населения и территории города Волгодонска от чрезвычайных ситуаций» (Иные закупки товаров, работ и услуг для обеспечения государственных (муниципальных) нужд)	03	09	07 0 00 25010	240	126,9
Расходы на проведение мероприятий по совершенствованию системы профилактики правонарушений в рамках муниципальной программы города Волгодонска «Защита населения и территории города Волгодонска от чрезвычайных ситуаций» (Иные закупки товаров, работ и услуг для обеспечения государственных (муниципальных) нужд)	03	09	07 0 00 25050	240	1 331,8
Реализация направления расходов в рамках муниципальной программы города Волгодонска «Защита населения и территории города Волгодонска от чрезвычайных ситуаций» (Исполнение судебных актов)	03	09	07 0 00 99990	830	3,0
Реализация направления расходов в рамках муниципальной программы города Волгодонска «Защита населения и территории города Волгодонска от чрезвычайных ситуаций» (Уплата налогов, сборов и иных платежей)	03	09	07 0 00 99990	850	201,6
НАЦИОНАЛЬНАЯ ЭКОНОМИКА	04	00			292 487,7
Общеэкономические вопросы	04	01			205,3
Расходы на осуществление полномочий по государственному регулированию тарифов на перевозку пассажиров и багажа в рамках обеспечения деятельности Администрации города Волгодонска (Расходы на выплаты персоналу государственных (муниципальных) органов)	04	01	88 0 00 72380	120	203,7
Расходы на осуществление полномочий по государственному регулированию тарифов на перевозку пассажиров и багажа в рамках обеспечения деятельности Администрации города Волгодонска (Иные закупки товаров, работ и услуг для обеспечения государственных (муниципальных) нужд)	04	01	88 0 00 72380	240	1,6
Лесное хозяйство	04	07			1 278,6
Организация благоустройства территории города в рамках муниципальной программы города Волгодонска «Благоустроенный город» (Иные закупки товаров, работ и услуг для обеспечения государственных (муниципальных) нужд)	04	07	14 0 00 25260	240	1 278,6
Транспорт	04	08			9 217,8
Расходы на проведение мероприятия по поддержанию горэлектротранспорта посредством предоставления субсидии на компенсацию выпадающих доходов из-за разницы между экономически обоснованным тарифом и установленным тарифом на перевозку пассажиров и багажа горэлектротранспортом в рамках подпрограммы «Развитие транспортной инфраструктуры города Волгодонска» муниципальной программы города Волгодонска «Развитие транспортной системы города Волгодонска» (Субсидии юридическим лицам (кроме некоммерческих организаций), индивидуальным предпринимателям, физическим лицам - производителям товаров, работ, услуг)	04	08	15 1 00 69040	810	5 617,5
Субсидии юридическим лицам, индивидуальным предпринимателям на возмещение затрат в связи с выполнением работ (оказанием услуг) в рамках подпрограммы «Развитие транспортной инфраструктуры города Волгодонска» муниципальной программы города Волгодонска «Развитие транспортной системы города Волгодонска» (Субсидии юридическим лицам (кроме некоммерческих организаций), индивидуальным предпринимателям, физическим лицам - производителям товаров, работ, услуг)	04	08	15 1 00 69050	810	3 600,3
Дорожное хозяйство (дорожные фонды)	04	09			278 632,9
Расходы на ремонт автомобильных дорог общего пользования местного значения и искусственных сооружений на них в рамках подпрограммы «Развитие транспортной инфраструктуры города Волгодонска» муниципальной программы города Волгодонска «Развитие транспортной системы города Волгодонска» (Иные закупки товаров, работ и услуг для обеспечения государственных (муниципальных) нужд)	04	09	15 1 00 25270	240	9 636,2
Расходы на содержание автомобильных дорог общего пользования местного значения и искусственных сооружений на них в рамках подпрограммы «Развитие транспортной инфраструктуры города Волгодонска» муниципальной программы города Волгодонска «Развитие транспортной системы города Волгодонска» (Иные закупки товаров, работ и услуг для обеспечения государственных (муниципальных) нужд)	04	09	15 1 00 25280	240	64 188,8
Строительство объектов муниципальной собственности в рамках подпрограммы «Развитие транспортной инфраструктуры города Волгодонска» муниципальной программы города Волгодонска «Развитие транспортной системы города Волгодонска» (Бюджетные инвестиции)	04	09	15 1 00 49010	410	75,4
Реализация направления расходов в рамках подпрограммы «Развитие транспортной инфраструктуры города Волгодонска» муниципальной программы города Волгодонска «Развитие транспортной системы города Волгодонска» (Исполнение судебных актов)	04	09	15 1 00 99990	830	2 278,0
Расходы на капитальный ремонт муниципальных объектов транспортной инфраструктуры в рамках подпрограммы «Развитие транспортной инфраструктуры города Волгодонска» муниципальной программы города Волгодонска «Развитие транспортной системы города Волгодонска» (Иные закупки товаров, работ и услуг для обеспечения государственных (муниципальных) нужд)	04	09	15 1 00 S3460	240	35 031,2
Расходы на ремонт и содержание автомобильных дорог общего пользования местного значения в рамках подпрограммы «Развитие транспортной инфраструктуры города Волгодонска» муниципальной программы города Волгодонска «Развитие транспортной системы города Волгодонска» (Иные закупки товаров, работ и услуг для обеспечения государственных (муниципальных) нужд)	04	09	15 1 00 S3510	240	166 415,3
Проведение комплекса мероприятий по обеспечению безопасности дорожного движения в рамках подпрограммы «Повышение безопасности дорожного движения на территории города Волгодонска» муниципальной программы города Волгодонска «Развитие транспортной системы города Волгодонска» (Иные закупки товаров, работ и услуг для обеспечения государственных (муниципальных) нужд)	04	09	15 2 00 25550	240	1 008,0
Другие вопросы в области национальной экономики	04	12			3 153,1
Расходы на совершенствование механизма управления и распоряжения муниципальным имуществом в рамках подпрограммы «Управление муниципальным имуществом» муниципальной программы города Волгодонска «Управление муниципальными финансами и муниципальным имуществом» (Иные закупки товаров, работ и услуг для обеспечения государственных (муниципальных) нужд)	04	12	10 2 00 25210	240	431,0

Наименование	Рз	ПР	ЦСР	ВР	Сумма
Расходы на формирование благоприятного инвестиционного имиджа города Волгодонска в рамках подпрограммы «Создание благоприятных условий для привлечения инвестиций в город Волгодонск» муниципальной программы города Волгодонска «Экономическое развитие и инновационная экономика города Волгодонска» (Иные закупки товаров, работ и услуг для обеспечения государственных (муниципальных) нужд)	04	12	11 1 00 25320	240	616,0
Расходы на образовательное, информационное и методическое обеспечение субъектов малого и среднего предпринимательства, пропаганда и популяризация предпринимательской деятельности в рамках подпрограммы «Развитие субъектов малого и среднего предпринимательства в городе Волгодонске» муниципальной программы города Волгодонска «Экономическое развитие и инновационная экономика города Волгодонска» (Иные закупки товаров, работ и услуг для обеспечения государственных (муниципальных) нужд)	04	12	11 2 00 25190	240	460,0
Субсидия субъектам малого и среднего предпринимательства, организациям, образующим инфраструктуру поддержки субъектов малого и среднего предпринимательства в рамках подпрограммы «Развитие субъектов малого и среднего предпринимательства в городе Волгодонске» муниципальной программы города Волгодонска «Экономическое развитие и инновационная экономика города Волгодонска» (Субсидии юридическим лицам (кроме некоммерческих организаций), индивидуальным предпринимателям, физическим лицам - производителям товаров, работ, услуг)	04	12	11 2 00 69010	810	176,6
Расходы на укрепление муниципальной системы защиты прав потребителей в рамках подпрограммы «Защита прав потребителей в городе Волгодонске» муниципальной программы города Волгодонска «Экономическое развитие и инновационная экономика города Волгодонска» (Иные закупки товаров, работ и услуг для обеспечения государственных (муниципальных) нужд)	04	12	11 3 00 25200	240	187,2
Мероприятия по развитию въездного и внутреннего туризма в городе Волгодонске и повышению конкурентоспособности муниципального туристского продукта в рамках подпрограммы «Развитие туризма в городе Волгодонске» муниципальной программы города Волгодонска «Экономическое развитие и инновационная экономика города Волгодонска» (Иные закупки товаров, работ и услуг для обеспечения государственных (муниципальных) нужд)	04	12	11 5 00 25390	240	201,0
Расходы на разработку документов по планировке и межеванию перспективных территорий жилищного строительства в рамках подпрограммы «Развитие территорий для жилищного строительства в г.Волгодонске» муниципальной программы города Волгодонска «Обеспечение жильем отдельных категорий граждан в городе Волгодонске» (Иные закупки товаров, работ и услуг для обеспечения государственных (муниципальных) нужд)	04	12	12 2 00 25150	240	1 081,3
ЖИЛИЩНО-КОММУНАЛЬНОЕ ХОЗЯЙСТВО	05	00			431 000,2
Жилищное хозяйство	05	01			123 172,9
Расходы на проведение текущего, капитального ремонта объектов муниципальной собственности в рамках подпрограммы «Развитие жилищного хозяйства в городе Волгодонске» муниципальной программы города Волгодонска «Обеспечение качественными жилищно-коммунальными услугами населения города Волгодонска» (Иные закупки товаров, работ и услуг для обеспечения государственных (муниципальных) нужд)	05	01	13 1 00 25370	240	275,1
Расходы на оплату ежемесячного взноса на капитальный ремонт общего имущества в многоквартирных домах в части муниципальных помещений в рамках подпрограммы «Развитие жилищного хозяйства в городе Волгодонске» муниципальной программы города Волгодонска «Обеспечение качественными жилищно-коммунальными услугами населения города Волгодонска» (Иные закупки товаров, работ и услуг для обеспечения государственных (муниципальных) нужд)	05	01	13 1 00 25480	240	5 754,2
Расходы на проведение оценки объектов муниципальной собственности в рамках подпрограммы «Развитие жилищного хозяйства в городе Волгодонске» муниципальной программы города Волгодонска «Обеспечение качественными жилищно – коммунальными услугами населения города Волгодонска» (Иные закупки товаров, работ и услуг для обеспечения государственных (муниципальных) нужд)	05	01	13 1 00 25500	240	6,0
Расходы на предоставление субсидий некоммерческой организации «Ростовский областной фонд содействия капитальному ремонту» на софинансирование мероприятий по замене лифтового оборудования, признанного непригодным для эксплуатации, ремонту лифтовых шахт в многоквартирных домах в рамках подпрограммы «Развитие жилищного хозяйства в городе Волгодонске» муниципальной программы города Волгодонска «Обеспечение качественными жилищно – коммунальными услугами населения города Волгодонска» (Субсидии некоммерческим организациям (за исключением государственных (муниципальных) учреждений))	05	01	13 1 00 68280	630	2 013,9
Расходы местного бюджета на мероприятия по приведению объектов города Волгодонска в состояние, обеспечивающее безопасное проживание его жителей в рамках подпрограммы «Создание условий для обеспечения качественными коммунальными услугами населения города Волгодонска» муниципальной программы города Волгодонска «Обеспечение качественными жилищно - коммунальными услугами населения города Волгодонска» (Иные закупки товаров, работ и услуг для обеспечения государственных (муниципальных) нужд)	05	01	13 2 00 25440	240	7 858,8
Субсидии юридическим лицам, индивидуальным предпринимателям на возмещение затрат в связи с выполнением работ (оказанием услуг) в рамках подпрограммы «Создание условий для обеспечения качественными коммунальными услугами населения города Волгодонска» муниципальной программы города Волгодонска «Обеспечение качественными жилищно-коммунальными услугами населения города Волгодонска» (Субсидии юридическим лицам (кроме некоммерческих организаций), индивидуальным предпринимателям, физическим лицам - производителям товаров, работ, услуг)	05	01	13 2 00 69050	810	13 687,5
Расходы на мероприятия по приведению объектов города Волгодонска в состояние, обеспечивающее безопасное проживание его жителей в рамках подпрограммы «Создание условий для обеспечения качественными коммунальными услугами населения города Волгодонска» муниципальной программы города Волгодонска «Обеспечение качественными жилищно - коммунальными услугами населения города Волгодонска» (Иные закупки товаров, работ и услуг для обеспечения государственных (муниципальных) нужд)	05	01	13 2 00 L0240	240	93 577,4
Коммунальное хозяйство	05	02			159 224,0
Резервный фонд Администрации города Волгодонска в рамках подпрограммы «Управление муниципальными имуществом» муниципальной программы города Волгодонска «Управление муниципальными финансами и муниципальным имуществом» (Иные закупки товаров, работ и услуг для обеспечения государственных (муниципальных) нужд)	05	02	10 2 00 25100	240	439,0
Расходы на проведение текущего, капитального ремонта объектов муниципальной собственности в рамках подпрограммы «Создание условий для обеспечения качественными коммунальными услугами населения города Волгодонска» муниципальной программы города Волгодонска «Обеспечение качественными жилищно – коммунальными услугами населения города Волгодонска» (Иные закупки товаров, работ и услуг для обеспечения государственных (муниципальных) нужд)	05	02	13 2 00 25370	240	114,5
Расходы на разработку Программы комплексного развития систем коммунальной инфраструктуры города Волгодонска, схем теплоснабжения, водоснабжения, водоотведения и газоснабжения в рамках подпрограммы «Создание условий для обеспечения качественными коммунальными услугами населения города Волгодонска» муниципальной программы города Волгодонска «Обеспечение качественными жилищно-коммунальными услугами населения города Волгодонска» (Иные закупки товаров, работ и услуг для обеспечения государственных (муниципальных) нужд)	05	02	13 2 00 25420	240	600,0
Строительство объектов муниципальной собственности в рамках подпрограммы «Создание условий для обеспечения качественными коммунальными услугами населения города Волгодонска» муниципальной программы города Волгодонска «Обеспечение качественными жилищно - коммунальными услугами населения города Волгодонска» (Бюджетные инвестиции)	05	02	13 2 00 49010	410	397,2
Расходы на строительство и реконструкцию объектов водопроводно-канализационного хозяйства в рамках подпрограммы «Создание условий для обеспечения качественными коммунальными услугами населения города Волгодонска» муниципальной программы города Волгодонска «Обеспечение качественными жилищно - коммунальными услугами населения города Волгодонска» (Бюджетные инвестиции)	05	02	13 2 00 S3190	410	157 321,2
Расходы на возмещение предприятиям жилищно-коммунального хозяйства части платы граждан за коммунальные услуги в рамках подпрограммы «Создание условий для обеспечения качественными коммунальными услугами населения города Волгодонска» муниципальной программы города Волгодонска «Обеспечение качественными жилищно - коммунальными услугами населения города Волгодонска» (Субсидии юридическим лицам (кроме некоммерческих организаций), индивидуальным предпринимателям, физическим лицам - производителям товаров, работ, услуг)	05	02	13 2 00 S3660	810	352,1
Благоустройство	05	03			51 234,2
Организация благоустройства территории города в рамках муниципальной программы города Волгодонска «Благоустроенный город» (Иные закупки товаров, работ и услуг для обеспечения государственных (муниципальных) нужд)	05	03	14 0 00 25260	240	46 763,8
Строительство объектов муниципальной собственности в рамках муниципальной программы города Волгодонска «Благоустроенный город» (Бюджетные инвестиции)	05	03	14 0 00 49010	410	4 470,4
Другие вопросы в области жилищно-коммунального хозяйства	05	05			97 369,1
Расходы на создание условий для управления многоквартирными домами в рамках подпрограммы «Развитие жилищного хозяйства в городе Волгодонске» муниципальной программы города Волгодонска «Обеспечение качественными жилищно-коммунальными услугами населения города Волгодонска» (Иные закупки товаров, работ и услуг для обеспечения государственных (муниципальных) нужд)	05	05	13 1 00 25250	240	57,6
Расходы на оплату услуг по осуществлению начисления физическим лицам платы за пользование жилым помещением для нанимателей жилых помещений в рамках подпрограммы «Развитие жилищного хозяйства в городе Волгодонске» муниципальной программы города Волгодонска «Обеспечение качественными жилищно-коммунальными услугами населения города Волгодонска» (Иные закупки товаров, работ и услуг для обеспечения государственных (муниципальных) нужд)	05	05	13 1 00 25490	240	277,2
Расходы на обеспечение деятельности (оказание услуг) муниципальных учреждений в рамках подпрограммы «Обеспечение реализации муниципальной программы» муниципальной программы города Волгодонска «Обеспечение качественными жилищно - коммунальными услугами населения города Волгодонска» (Расходы на выплаты персоналу казенных учреждений)	05	05	13 3 00 00590	110	12 599,3
Расходы на обеспечение деятельности (оказание услуг) муниципальных учреждений в рамках подпрограммы «Обеспечение реализации муниципальной программы» муниципальной программы города Волгодонска «Обеспечение качественными жилищно - коммунальными услугами населения города Волгодонска» (Иные закупки товаров, работ и услуг для обеспечения государственных (муниципальных) нужд)	05	05	13 3 00 00590	240	704,7
Расходы на обеспечение деятельности (оказание услуг) муниципальных учреждений в рамках подпрограммы «Обеспечение реализации муниципальной программы» муниципальной программы города Волгодонска «Обеспечение качественными жилищно - коммунальными услугами населения города Волгодонска» (Уплата налогов, сборов и иных платежей)	05	05	13 3 00 00590	850	245,3
Реализация направления расходов в рамках подпрограммы «Обеспечение реализации муниципальной программы» муниципальной программы города Волгодонска «Обеспечение качественными жилищно-коммунальными услугами населения города Волгодонска» (Уплата налогов, сборов и иных платежей)	05	05	13 3 00 99990	850	167,7
Расходы на обеспечение деятельности (оказание услуг) муниципальных учреждений в рамках муниципальной программы города Волгодонска «Благоустроенный город» (Расходы на выплаты персоналу казенных учреждений)	05	05	14 0 00 00590	110	44 962,3
Расходы на обеспечение деятельности (оказание услуг) муниципальных учреждений в рамках муниципальной программы города Волгодонска «Благоустроенный город» (Иные закупки товаров, работ и услуг для обеспечения государственных (муниципальных) нужд)	05	05	14 0 00 00590	240	20 996,3
Расходы на обеспечение деятельности (оказание услуг) муниципальных учреждений в рамках муниципальной программы города Волгодонска «Благоустроенный город» (Социальные выплаты гражданам, кроме публичных нормативных социальных выплат)	05	05	14 0 00 00590	320	28,8
Расходы на обеспечение деятельности (оказание услуг) муниципальных учреждений в рамках муниципальной программы города Волгодонска «Благоустроенный город» (Уплата налогов, сборов и иных платежей)	05	05	14 0 00 00590	850	66,0
Расходы на обеспечение первичных мер пожарной безопасности в рамках муниципальной программы города Волгодонска «Благоустроенный город» (Иные закупки товаров, работ и услуг для обеспечения государственных (муниципальных) нужд)	05	05	14 0 00 25010	240	35,6
Реализация направления расходов в рамках муниципальной программы города Волгодонска «Благоустроенный город» (Исполнение судебных актов)	05	05	14 0 00 99990	830	2 276,4
Реализация направления расходов в рамках муниципальной программы города Волгодонска «Благоустроенный город» (Уплата налогов, сборов и иных платежей)	05	05	14 0 00 99990	850	14 951,9
ОХРАНА ОКРУЖАЮЩЕЙ СРЕДЫ	06	00			2 155,1
Другие вопросы в области охраны окружающей среды	06	05			2 155,1
Строительство объектов муниципальной собственности в рамках муниципальной программы города Волгодонска «Благоустроенный город» (Бюджетные инвестиции)	06	05	14 0 00 49010	410	2 155,1
ОБРАЗОВАНИЕ	07	00			1 783 735,6
Дошкольное образование	07	01			805 770,6
Расходы на обеспечение деятельности (оказание услуг) муниципальных учреждений в рамках подпрограммы «Дошкольное образование» муниципальной программы города Волгодонска «Развитие образования в городе Волгодонске» (Субсидии бюджетным учреждениям)	07	01	06 1 00 00590	610	213 618,6
Расходы на обеспечение первичных мер пожарной безопасности в рамках подпрограммы «Дошкольное образование» муниципальной программы города Волгодонска «Развитие образования в городе Волгодонске» (Субсидии бюджетным учреждениям)	07	01	06 1 00 25010	610	3 519,2
Строительство объектов муниципальной собственности в рамках подпрограммы «Дошкольное образование» муниципальной программы города Волгодонска «Развитие образования в городе Волгодонске» (Бюджетные инвестиции)	07	01	06 1 00 49010	410	2 243,5
Расходы за счет иных межбюджетных трансфертов из резервного фонда Правительства Ростовской области в рамках подпрограммы «Дошкольное образование» муниципальной программы города Волгодонска «Развитие образования в городе Волгодонске» (Субсидии бюджетным учреждениям)	07	01	06 1 00 71180	610	5 857,1

Наименование	Рз	ПР	ЦСР	ВР	Сумма
Расходы на обеспечение государственных гарантий реализации прав на получение общедоступного и бесплатного дошкольного образования в муниципальных дошкольных образовательных организациях, включая расходы на оплату труда, приобретение учебников и учебных пособий, средств обучения, игр, игрушек (за исключением расходов на содержание зданий и оплату коммунальных услуг) в рамках подпрограммы «Дошкольное образование» муниципальной программы города Волгодонска «Развитие образования в городе Волгодонске» (Субсидии бюджетным учреждениям)	07	01	06 1 00 72020	610	478 098,6
Софинансирование расходов за счет иных межбюджетных трансфертов из резервного фонда Правительства Ростовской области в рамках подпрограммы «Дошкольное образование» муниципальной программы города Волгодонска «Развитие образования в городе Волгодонске» (Субсидии бюджетным учреждениям)	07	01	06 1 00 S1180	610	2 357,6
Софинансирование расходов на строительство и реконструкцию объектов образования муниципальной собственности, включая газификацию в рамках подпрограммы «Дошкольное образование» муниципальной программы города Волгодонска «Развитие образования в городе Волгодонске» (Бюджетные инвестиции)	07	01	06 1 00 S3050	410	100 076,0
Общее образование	07	02			636 027,0
Расходы на обеспечение деятельности (оказание услуг) муниципальных учреждений в рамках подпрограммы «Общее образование» муниципальной программы города Волгодонска «Развитие образования в городе Волгодонске» (Субсидии бюджетным учреждениям)	07	02	06 2 00 00590	610	205 633,1
Расходы на обеспечение первичных мер пожарной безопасности в рамках подпрограммы «Общее образование» муниципальной программы города Волгодонска «Развитие образования в городе Волгодонске» (Субсидии бюджетным учреждениям)	07	02	06 2 00 25010	610	1 914,7
Организация и проведение мероприятий с детьми в рамках подпрограммы «Общее образование» муниципальной программы города Волгодонска «Развитие образования в городе Волгодонске» (Субсидии бюджетным учреждениям)	07	02	06 2 00 25520	610	545,1
Расходы за счет иных межбюджетных трансфертов из резервного фонда Правительства Ростовской области в рамках подпрограммы «Общее образование» муниципальной программы города Волгодонска «Развитие образования в городе Волгодонске» (Субсидии бюджетным учреждениям)	07	02	06 2 00 71180	610	2 435,7
Расходы на обеспечение государственных гарантий реализации прав на получение общедоступного и бесплатного дошкольного, начального общего, основного общего, среднего общего образования в муниципальных общеобразовательных организациях, обеспечение дополнительного образования детей в муниципальных общеобразовательных организациях, включая расходы на оплату труда, приобретение учебников и учебных пособий, средств обучения, игр, игрушек (за исключением расходов на содержание зданий и оплату коммунальных услуг) в рамках подпрограммы «Общее образование» муниципальной программы города Волгодонска «Развитие образования в городе Волгодонске» (Субсидии бюджетным учреждениям)	07	02	06 2 00 72030	610	423 312,0
Расходы на реализацию проекта «Всеобуч по плаванию» в рамках подпрограммы «Общее образование» муниципальной программы города Волгодонска «Развитие образования в городе Волгодонске» (Субсидии бюджетным учреждениям)	07	02	06 2 00 S3110	610	2 186,4
Дополнительное образование детей	07	03			258 269,5
Расходы на обеспечение деятельности (оказание услуг) муниципальных учреждений в рамках подпрограммы «Дополнительное образование в сфере культуры» муниципальной программы города Волгодонска «Развитие культуры города Волгодонска» (Субсидии бюджетным учреждениям)	07	03	01 1 00 00590	610	70 497,4
Расходы на обеспечение первичных мер пожарной безопасности в рамках подпрограммы «Дополнительное образование в сфере культуры» муниципальной программы города Волгодонска «Развитие культуры города Волгодонска» (Субсидии бюджетным учреждениям)	07	03	01 1 00 25010	610	104,1
Расходы на обеспечение деятельности (оказание услуг) муниципальных учреждений в рамках муниципальной программы города Волгодонска «Развитие физической культуры и спорта в городе Волгодонске» (Субсидии бюджетным учреждениям)	07	03	04 0 00 00590	610	62 580,2
Расходы на обеспечение первичных мер пожарной безопасности в рамках муниципальной программы города Волгодонска «Развитие физической культуры и спорта в городе Волгодонске» (Субсидии бюджетным учреждениям)	07	03	04 0 00 25010	610	303,9
Расходы на обеспечение деятельности (оказание услуг) муниципальных учреждений в рамках подпрограммы «Дополнительное образование детей» муниципальной программы города Волгодонска «Развитие образования в городе Волгодонске» (Субсидии бюджетным учреждениям)	07	03	06 3 00 00590	610	122 778,9
Расходы на обеспечение первичных мер пожарной безопасности в рамках подпрограммы «Дополнительное образование детей» муниципальной программы города Волгодонска «Развитие образования в городе Волгодонске» (Субсидии бюджетным учреждениям)	07	03	06 3 00 25010	610	1 056,6
Организация и проведение мероприятий с детьми в рамках подпрограммы «Дополнительное образование детей» муниципальной программы города Волгодонска «Развитие образования в городе Волгодонске» (Субсидии бюджетным учреждениям)	07	03	06 3 00 25520	610	908,4
Расходы за счет иных межбюджетных трансфертов из резервного фонда Правительства Ростовской области в рамках подпрограммы «Дополнительное образование детей» муниципальной программы города Волгодонска «Развитие образования в городе Волгодонске» (Субсидии бюджетным учреждениям)	07	03	06 3 00 71180	610	40,0
Профессиональная подготовка, переподготовка и повышение квалификации	07	05			455,2
Расходы на организацию повышения квалификации в рамках муниципальной программы города Волгодонска «Развитие физической культуры и спорта в городе Волгодонске» (Иные закупки товаров, работ и услуг для обеспечения государственных (муниципальных) нужд)	07	05	04 0 00 25030	240	30,0
Расходы на организацию повышения квалификации в рамках муниципальной программы города Волгодонска «Развитие здравоохранения города Волгодонска» (Иные закупки товаров, работ и услуг для обеспечения государственных (муниципальных) нужд)	07	05	05 0 00 25030	240	49,5
Расходы на организацию повышения квалификации в рамках подпрограммы «Охрана семьи и детства, другие вопросы в сфере образования» муниципальной программы города Волгодонска «Развитие образования в городе Волгодонске» (Иные закупки товаров, работ и услуг для обеспечения государственных (муниципальных) нужд)	07	05	06 4 00 25030	240	19,8
Расходы на обеспечение деятельности (оказание услуг) муниципальных учреждений в рамках муниципальной программы города Волгодонска «Защита населения и территории города Волгодонска от чрезвычайных ситуаций» (Иные закупки товаров, работ и услуг для обеспечения государственных (муниципальных) нужд)	07	05	07 0 00 00590	240	78,0
Расходы на обеспечение первичных мер пожарной безопасности в рамках муниципальной программы города Волгодонска «Защита населения и территории города Волгодонска от чрезвычайных ситуаций» (Иные закупки товаров, работ и услуг для обеспечения государственных (муниципальных) нужд)	07	05	07 0 00 25010	240	3,0
Расходы на организацию повышения квалификации в рамках подпрограммы «Социальная поддержка населения» муниципальной программы города Волгодонска «Социальная поддержка граждан Волгодонска» (Иные закупки товаров, работ и услуг для обеспечения государственных (муниципальных) нужд)	07	05	08 1 00 25030	240	20,0
Расходы на организацию повышения квалификации в рамках муниципальной программы города Волгодонска «Муниципальная политика» (Иные закупки товаров, работ и услуг для обеспечения государственных (муниципальных) нужд)	07	05	09 0 00 25030	240	129,5
Расходы на организацию повышения квалификации в рамках подпрограммы «Управление муниципальными финансами» муниципальной программы города Волгодонска «Управление муниципальными финансами и муниципальным имуществом» (Иные закупки товаров, работ и услуг для обеспечения государственных (муниципальных) нужд)	07	05	10 1 00 25030	240	13,5
Расходы на организацию повышения квалификации в рамках подпрограммы «Управление муниципальным имуществом» муниципальной программы города Волгодонска «Управление муниципальными финансами и муниципальным имуществом» (Иные закупки товаров, работ и услуг для обеспечения государственных (муниципальных) нужд)	07	05	10 2 00 25030	240	74,0
Расходы на обеспечение деятельности (оказание услуг) муниципальных учреждений в рамках подпрограммы «Обеспечение реализации муниципальной программы» муниципальной программы города Волгодонска «Обеспечение качественными жилищно - коммунальными услугами населения города Волгодонска» (Иные закупки товаров, работ и услуг для обеспечения государственных (муниципальных) нужд)	07	05	13 3 00 00590	240	10,0
Расходы на обеспечение деятельности (оказание услуг) муниципальных учреждений в рамках муниципальной программы города Волгодонска «Благоустроенный город» (Иные закупки товаров, работ и услуг для обеспечения государственных (муниципальных) нужд)	07	05	14 0 00 00590	240	14,3
Расходы на обеспечение первичных мер пожарной безопасности в рамках муниципальной программы города Волгодонска «Благоустроенный город» (Иные закупки товаров, работ и услуг для обеспечения государственных (муниципальных) нужд)	07	05	14 0 00 25010	240	4,5
Расходы на обеспечение функций органов местного самоуправления и отраслевых (функциональных) органов Администрации города Волгодонска в рамках обеспечения деятельности Администрации города Волгодонска (Иные закупки товаров, работ и услуг для обеспечения государственных (муниципальных) нужд)	07	05	88 0 00 00190	240	1,6
Расходы на организацию повышения квалификации в рамках обеспечения деятельности Контрольно - счётной палаты города Волгодонска (Иные закупки товаров, работ и услуг для обеспечения государственных (муниципальных) нужд)	07	05	90 2 00 25030	240	7,5
Молодежная политика	07	07			34 993,0
Расходы на организацию и проведение мероприятий, направленных на формирование целостной системы поддержки молодежи в рамках муниципальной программы города Волгодонска «Молодежь Волгодонска» (Иные закупки товаров, работ и услуг для обеспечения государственных (муниципальных) нужд)	07	07	02 0 00 25220	240	652,0
Расходы на организацию и проведение мероприятий, направленных на формирование целостной системы поддержки молодежи в рамках муниципальной программы города Волгодонска «Молодежь Волгодонска» (Премии и гранты)	07	07	02 0 00 25220	350	108,5
Расходы на организационно - методическое и информационно - аналитическое обеспечение реализации муниципальной программы в рамках муниципальной программы города Волгодонска «Молодежь Волгодонска» (Иные закупки товаров, работ и услуг для обеспечения государственных (муниципальных) нужд)	07	07	02 0 00 25230	240	239,5
Организация и проведение мероприятий с детьми в рамках подпрограммы «Общее образование» муниципальной программы города Волгодонска «Развитие образования в городе Волгодонске» (Субсидии бюджетным учреждениям)	07	07	06 2 00 25520	610	40,0
Расходы на организацию отдыха детей в каникулярное время в рамках подпрограммы «Общее образование» муниципальной программы города Волгодонска «Развитие образования в городе Волгодонске» (Субсидии бюджетным учреждениям)	07	07	06 2 00 S3130	610	7 896,5
Расходы на организацию и обеспечение отдыха и оздоровления детей в рамках подпрограммы «Социальная поддержка населения» муниципальной программы города Волгодонска «Социальная поддержка граждан Волгодонска» (Иные закупки товаров, работ и услуг для обеспечения государственных (муниципальных) нужд)	07	07	08 1 00 25110	240	0,2
Расходы на организацию и обеспечение отдыха и оздоровления детей в рамках подпрограммы «Социальная поддержка населения» муниципальной программы города Волгодонска «Социальная поддержка граждан Волгодонска» (Социальные выплаты гражданам, кроме публичных нормативных социальных выплат)	07	07	08 1 00 25110	320	16,5
Расходы на осуществление полномочий по организации и обеспечению отдыха и оздоровления детей, за исключением детей-сирот, детей, оставшихся без попечения родителей, детей, находящихся в социально опасном положении, и одаренных детей, проживающих в малоимущих семьях в рамках подпрограммы «Социальная поддержка населения» муниципальной программы города Волгодонска «Социальная поддержка граждан Волгодонска» (Иные закупки товаров, работ и услуг для обеспечения государственных (муниципальных) нужд)	07	07	08 1 00 72200	240	89,1
Расходы на осуществление полномочий по организации и обеспечению отдыха и оздоровления детей, за исключением детей-сирот, детей, оставшихся без попечения родителей, детей, находящихся в социально опасном положении, и одаренных детей, проживающих в малоимущих семьях в рамках подпрограммы «Социальная поддержка населения» муниципальной программы города Волгодонска «Социальная поддержка граждан Волгодонска» (Социальные выплаты гражданам, кроме публичных нормативных социальных выплат)	07	07	08 1 00 72200	320	25 950,7
Другие вопросы в области образования	07	09			48 220,3
Реализация направления расходов в рамках подпрограммы «Общее образование» муниципальной программы города Волгодонска «Развитие образования в городе Волгодонске» (Субсидии бюджетным учреждениям)	07	09	06 2 00 99990	610	83,0
Расходы на обеспечение деятельности (оказание услуг) муниципальных учреждений в рамках подпрограммы «Дополнительное образование детей» муниципальной программы города Волгодонска «Развитие образования в городе Волгодонске» (Субсидии бюджетным учреждениям)	07	09	06 3 00 00590	610	9 478,9
Расходы на обеспечение первичных мер пожарной безопасности в рамках подпрограммы «Дополнительное образование детей» муниципальной программы города Волгодонска «Развитие образования в городе Волгодонске» (Субсидии бюджетным учреждениям)	07	09	06 3 00 25010	610	53,2
Реализация направления расходов в рамках подпрограммы «Дополнительное образование детей» муниципальной программы города Волгодонска «Развитие образования в городе Волгодонске» (Субсидии бюджетным учреждениям)	07	09	06 3 00 99990	610	1 639,3
Расходы на выплаты по оплате труда работников органов местного самоуправления и отраслевых (функциональных) органов Администрации города Волгодонска в рамках подпрограммы «Охрана семьи и детства, другие вопросы в сфере образования» муниципальной программы города Волгодонска «Развитие образования в городе Волгодонске» (Расходы на выплаты персоналу государственных (муниципальных) органов)	07	09	06 4 00 00110	120	11 508,7
Расходы на обеспечение функций органов местного самоуправления и отраслевых (функциональных) органов Администрации города Волгодонска в рамках подпрограммы «Охрана семьи и детства, другие вопросы в сфере образования» муниципальной программы города Волгодонска «Развитие образования в городе Волгодонске» (Расходы на выплаты персоналу государственных (муниципальных) органов)	07	09	06 4 00 00190	120	53,8
Расходы на обеспечение функций органов местного самоуправления и отраслевых (функциональных) органов Администрации города Волгодонска в рамках подпрограммы «Охрана семьи и детства, другие вопросы в сфере образования» муниципальной программы города Волгодонска «Развитие образования в городе Волгодонске» (Иные закупки товаров, работ и услуг для обеспечения государственных (муниципальных) нужд)	07	09	06 4 00 00190	240	1 432,1

Наименование	Рз	ПР	ЦСР	ВР	Сумма
Расходы на обеспечение деятельности (оказание услуг) муниципальных учреждений в рамках подпрограммы «Охрана семьи и детства, другие вопросы в сфере образования» муниципальной программы города Волгодонска «Развитие образования в городе Волгодонске» (Субсидии бюджетным учреждениям)	07	09	06 4 00 00590	610	4 819,7
Расходы на обеспечение первичных мер пожарной безопасности в рамках подпрограммы «Охрана семьи и детства, другие вопросы в сфере образования» муниципальной программы города Волгодонска «Развитие образования в городе Волгодонске» (Иные закупки товаров, работ и услуг для обеспечения государственных (муниципальных) нужд)	07	09	06 4 00 25010	240	48,1
Расходы на обеспечение первичных мер пожарной безопасности в рамках подпрограммы «Охрана семьи и детства, другие вопросы в сфере образования» муниципальной программы города Волгодонска «Развитие образования в городе Волгодонске» (Субсидии бюджетным учреждениям)	07	09	06 4 00 25010	610	12,6
Расходы на организацию повышения квалификации в рамках подпрограммы «Охрана семьи и детства, другие вопросы в сфере образования» муниципальной программы города Волгодонска «Развитие образования в городе Волгодонске» (Иные закупки товаров, работ и услуг для обеспечения государственных (муниципальных) нужд)	07	09	06 4 00 25030	240	4,5
Расходы на информационное, программное и материально - техническое обеспечение в рамках подпрограммы «Охрана семьи и детства, другие вопросы в сфере образования» муниципальной программы города Волгодонска «Развитие образования в городе Волгодонске» (Иные закупки товаров, работ и услуг для обеспечения государственных (муниципальных) нужд)	07	09	06 4 00 25040	240	1 273,7
Расходы на содержание групп (службы) по централизованному обслуживанию муниципальных учреждений в рамках подпрограммы «Охрана семьи и детства, другие вопросы в сфере образования» муниципальной программы города Волгодонска «Развитие образования в городе Волгодонске» (Расходы на выплаты персоналу государственных (муниципальных) органов)	07	09	06 4 00 25090	120	12 227,9
Расходы на содержание групп (службы) по централизованному обслуживанию муниципальных учреждений в рамках подпрограммы «Охрана семьи и детства, другие вопросы в сфере образования» муниципальной программы города Волгодонска «Развитие образования в городе Волгодонске» (Иные закупки товаров, работ и услуг для обеспечения государственных (муниципальных) нужд)	07	09	06 4 00 25090	240	468,3
Расходы на осуществление полномочий по организации и осуществлению деятельности по опеке и попечительству в соответствии со статьей 6 Областного закона от 26 декабря 2007 года № 830-ЗС «Об организации опеки и попечительства в Ростовской области» в рамках подпрограммы «Охрана семьи и детства, другие вопросы в сфере образования» муниципальной программы города Волгодонска «Развитие образования в городе Волгодонске» (Расходы на выплаты персоналу государственных (муниципальных) органов)	07	09	06 4 00 72040	120	4 482,9
Расходы на осуществление полномочий по организации и осуществлению деятельности по опеке и попечительству в соответствии со статьей 6 Областного закона от 26 декабря 2007 года № 830-ЗС «Об организации опеки и попечительства в Ростовской области» в рамках подпрограммы «Охрана семьи и детства, другие вопросы в сфере образования» муниципальной программы города Волгодонска «Развитие образования в городе Волгодонске» (Иные закупки товаров, работ и услуг для обеспечения государственных (муниципальных) нужд)	07	09	06 4 00 72040	240	381,9
Реализация направления расходов в рамках подпрограммы «Охрана семьи и детства, другие вопросы в сфере образования» муниципальной программы города Волгодонска «Развитие образования в городе Волгодонске» (Иные закупки товаров, работ и услуг для обеспечения государственных (муниципальных) нужд)	07	09	06 4 00 99990	240	246,4
Реализация направления расходов в рамках подпрограммы «Охрана семьи и детства, другие вопросы в сфере образования» муниципальной программы города Волгодонска «Развитие образования в городе Волгодонске» (Уплата налогов, сборов и иных платежей)	07	09	06 4 00 99990	850	5,3
КУЛЬТУРА, КИНЕМАТОГРАФИЯ	08	00			146 471,0
Культура	08	01			137 175,5
Мероприятия по организации и проведению культурно - массовых и других мероприятий в рамках подпрограммы «Дополнительное образование в сфере культуры» муниципальной программы города Волгодонска «Развитие культуры города Волгодонска» (Субсидии бюджетным учреждениям)	08	01	01 1 00 25020	610	245,0
Расходы на обеспечение деятельности (оказание услуг) муниципальных учреждений в рамках подпрограммы «Библиотечное обслуживание» муниципальной программы города Волгодонска «Развитие культуры города Волгодонска» (Субсидии бюджетным учреждениям)	08	01	01 2 00 00590	610	34 084,4
Расходы на обеспечение первичных мер пожарной безопасности в рамках подпрограммы «Библиотечное обслуживание» муниципальной программы города Волгодонска «Развитие культуры города Волгодонска» (Субсидии бюджетным учреждениям)	08	01	01 2 00 25010	610	122,4
Расходы на поддержку отрасли культуры (Комплектование книжных фондов муниципальных общедоступных библиотек и государственных центральных библиотек субъектов Российской Федерации) в рамках подпрограммы «Библиотечное обслуживание» муниципальной программы города Волгодонска «Развитие культуры города Волгодонска» (Субсидии бюджетным учреждениям)	08	01	01 2 00 L5192	610	226,2
Расходы на софинансирование повышения заработной платы работникам муниципальных учреждений культуры в рамках подпрограммы «Библиотечное обслуживание» муниципальной программы города Волгодонска «Развитие культуры города Волгодонска» (Субсидии бюджетным учреждениям)	08	01	01 2 00 S3850	610	6 626,8
Расходы на комплектование книжных фондов библиотек муниципальных образований в рамках подпрограммы «Библиотечное обслуживание» муниципальной программы города Волгодонска «Развитие культуры города Волгодонска» (Субсидии бюджетным учреждениям)	08	01	01 2 00 S4180	610	1 322,0
Расходы на обеспечение деятельности (оказание услуг) муниципальных учреждений в рамках подпрограммы «Организация досуга» муниципальной программы города Волгодонска «Развитие культуры города Волгодонска» (Субсидии бюджетным учреждениям)	08	01	01 3 00 00590	610	14 534,8
Расходы на обеспечение деятельности (оказание услуг) муниципальных учреждений в рамках подпрограммы «Организация досуга» муниципальной программы города Волгодонска «Развитие культуры города Волгодонска» (Субсидии автономным учреждениям)	08	01	01 3 00 00590	620	52 299,9
Расходы на обеспечение первичных мер пожарной безопасности в рамках подпрограммы «Организация досуга» муниципальной программы города Волгодонска «Развитие культуры города Волгодонска» (Субсидии бюджетным учреждениям)	08	01	01 3 00 25010	610	113,0
Расходы на обеспечение первичных мер пожарной безопасности в рамках подпрограммы «Организация досуга» муниципальной программы города Волгодонска «Развитие культуры города Волгодонска» (Субсидии автономным учреждениям)	08	01	01 3 00 25010	620	231,2
Мероприятия по организации и проведению культурно - массовых и других мероприятий в рамках подпрограммы «Организация досуга» муниципальной программы города Волгодонска «Развитие культуры города Волгодонска» (Субсидии бюджетным учреждениям)	08	01	01 3 00 25020	610	161,1
Мероприятия по организации и проведению культурно - массовых и других мероприятий в рамках подпрограммы «Организация досуга» муниципальной программы города Волгодонска «Развитие культуры города Волгодонска» (Субсидии автономным учреждениям)	08	01	01 3 00 25020	620	3 793,9
Расходы за счет иных межбюджетных трансфертов из резервного фонда Правительства Ростовской области в рамках подпрограммы «Организация досуга» муниципальной программы города Волгодонска «Развитие культуры города Волгодонска» (Субсидии автономным учреждениям)	08	01	01 3 00 71180	620	2 099,2
Расходы на софинансирование повышения заработной платы работникам муниципальных учреждений культуры в рамках подпрограммы «Организация досуга» муниципальной программы города Волгодонска «Развитие культуры города Волгодонска» (Субсидии бюджетным учреждениям)	08	01	01 3 00 S3850	610	3 800,8
Расходы на софинансирование повышения заработной платы работникам муниципальных учреждений культуры в рамках подпрограммы «Организация досуга» муниципальной программы города Волгодонска «Развитие культуры города Волгодонска» (Субсидии автономным учреждениям)	08	01	01 3 00 S3850	620	15 392,5
Расходы за счет средств резервного фонда Правительства Ростовской области в рамках подпрограммы «Организация досуга» муниципальной программы города Волгодонска «Развитие культуры города Волгодонска» (Субсидии автономным учреждениям)	08	01	01 3 00 S4220	620	2 122,3
Другие вопросы в области культуры, кинематографии	08	04			9 295,5
Расходы на выплаты по оплате труда работников органов местного самоуправления и отраслевых (функциональных) органов Администрации города Волгодонска в рамках подпрограммы «Обеспечение реализации муниципальной программы» муниципальной программы города Волгодонска «Развитие культуры города Волгодонска» (Расходы на выплаты персоналу государственных (муниципальных) органов)	08	04	01 4 00 00110	120	5 154,9
Расходы на обеспечение функций органов местного самоуправления и отраслевых (функциональных) органов Администрации города Волгодонска в рамках подпрограммы «Обеспечение реализации муниципальной программы» муниципальной программы города Волгодонска «Развитие культуры города Волгодонска» (Расходы на выплаты персоналу государственных (муниципальных) органов)	08	04	01 4 00 00190	120	28,0
Расходы на обеспечение функций органов местного самоуправления и отраслевых (функциональных) органов Администрации города Волгодонска в рамках подпрограммы «Обеспечение реализации муниципальной программы» муниципальной программы города Волгодонска «Развитие культуры города Волгодонска» (Иные закупки товаров, работ и услуг для обеспечения государственных (муниципальных) нужд)	08	04	01 4 00 00190	240	475,5
Расходы на обеспечение первичных мер пожарной безопасности в рамках подпрограммы «Обеспечение реализации муниципальной программы» муниципальной программы города Волгодонска «Развитие культуры города Волгодонска» (Иные закупки товаров, работ и услуг для обеспечения государственных (муниципальных) нужд)	08	04	01 4 00 25010	240	16,2
Расходы на информационное, программное и материально - техническое обеспечение в рамках подпрограммы «Обеспечение реализации муниципальной программы» муниципальной программы города Волгодонска «Развитие культуры города Волгодонска» (Иные закупки товаров, работ и услуг для обеспечения государственных (муниципальных) нужд)	08	04	01 4 00 25040	240	192,9
Расходы на содержание групп (службы) по централизованному обслуживанию муниципальных учреждений в рамках подпрограммы «Обеспечение реализации муниципальной программы» муниципальной программы города Волгодонска «Развитие культуры города Волгодонска» (Расходы на выплаты персоналу государственных (муниципальных) органов)	08	04	01 4 00 25090	120	3 330,2
Расходы на содержание групп (службы) по централизованному обслуживанию муниципальных учреждений в рамках подпрограммы «Обеспечение реализации муниципальной программы» муниципальной программы города Волгодонска «Развитие культуры города Волгодонска» (Иные закупки товаров, работ и услуг для обеспечения государственных (муниципальных) нужд)	08	04	01 4 00 25090	240	97,8
ЗДРАВООХРАНЕНИЕ	09	00			130 416,1
Стационарная медицинская помощь	09	01			114 856,3
Расходы на обеспечение деятельности (оказание услуг) муниципальных учреждений в рамках муниципальной программы города Волгодонска «Развитие здравоохранения города Волгодонска» (Субсидии бюджетным учреждениям)	09	01	05 0 00 00590	610	7 807,8
Расходы на создание условий для привлечения в муниципальные учреждения здравоохранения города врачей - специалистов в рамках муниципальной программы города Волгодонска «Развитие здравоохранения города Волгодонска» (Субсидии бюджетным учреждениям)	09	01	05 0 00 25180	610	3 525,0
Расходы на повышение квалификации работников муниципальных учреждений здравоохранения в рамках муниципальной программы города Волгодонска «Развитие здравоохранения города Волгодонска» (Субсидии бюджетным учреждениям)	09	01	05 0 00 25380	610	854,2
Расходы за счет иных межбюджетных трансфертов из резервного фонда Правительства Ростовской области в рамках муниципальной программы города Волгодонска «Развитие здравоохранения города Волгодонска» (Субсидии бюджетным учреждениям)	09	01	05 0 00 71180	610	14 217,2
Расходы на осуществление полномочий по организации оказания жителям Ростовской области первичной медико-санитарной помощи, специализированной, в том числе высокотехнологичной, медицинской помощи, скорой, в том числе скорой специализированной, медицинской помощи и паллиативной медицинской помощи, проведения медицинских экспертиз, медицинских осмотров и медицинских освидетельствований в рамках реализации территориальной программы государственных гарантий бесплатного оказания гражданам медицинской помощи (за исключением медицинской помощи, оказываемой в медицинских организациях, подведомственных органу исполнительной власти Ростовской области в сфере охраны здоровья) в рамках муниципальной программы города Волгодонска «Развитие здравоохранения города Волгодонска» (Субсидии бюджетным учреждениям)	09	01	05 0 00 72430	610	10 132,2
Расходы на проведение капитального ремонта муниципальных учреждений здравоохранения в рамках муниципальной программы города Волгодонска «Развитие здравоохранения города Волгодонска» (Субсидии бюджетным учреждениям)	09	01	05 0 00 S3010	610	53 850,5
Расходы за счет средств резервного фонда Правительства Ростовской области в рамках муниципальной программы города Волгодонска «Развитие здравоохранения города Волгодонска» (Субсидии бюджетным учреждениям)	09	01	05 0 00 S4220	610	24 469,4
Амбулаторная помощь	09	02			3 758,5
Расходы на обеспечение деятельности (оказание услуг) муниципальных учреждений в рамках муниципальной программы города Волгодонска «Развитие здравоохранения города Волгодонска» (Субсидии бюджетным учреждениям)	09	02	05 0 00 00590	610	2 224,6
Расходы на создание условий для привлечения в муниципальные учреждения здравоохранения города врачей - специалистов в рамках муниципальной программы города Волгодонска «Развитие здравоохранения города Волгодонска» (Субсидии бюджетным учреждениям)	09	02	05 0 00 25180	610	409,7
Расходы на повышение квалификации работников муниципальных учреждений здравоохранения в рамках муниципальной программы города Волгодонска «Развитие здравоохранения города Волгодонска» (Субсидии бюджетным учреждениям)	09	02	05 0 00 25380	610	195,0

Наименование	Рз	ПР	ЦСР	ВР	Сумма
Расходы на осуществление полномочий по организации оказания жителям Ростовской области первичной медико-санитарной помощи, специализированной, в том числе высокотехнологичной, медицинской помощи, скорой, в том числе скорой специализированной, медицинской помощи и паллиативной медицинской помощи, проведения медицинских экспертиз, медицинских осмотров и медицинских освидетельствований в рамках реализации территориальной программы государственных гарантий бесплатного оказания гражданам медицинской помощи (за исключением медицинской помощи, оказываемой в медицинских организациях, подведомственных органу исполнительной власти Ростовской области в сфере охраны здоровья) в рамках муниципальной программы города Волгодонска «Развитие здравоохранения города Волгодонска» (Субсидии бюджетным учреждениям)	09	02	05 0 00 72430	610	929,2
Другие вопросы в области здравоохранения	09	09			11 801,3
Расходы на выплаты по оплате труда работников органов местного самоуправления и отраслевых (функциональных) органов Администрации города Волгодонска в рамках муниципальной программы города Волгодонска «Развитие здравоохранения города Волгодонска» (Расходы на выплаты персоналу государственных (муниципальных) органов)	09	09	05 0 00 00110	120	7 013,7
Расходы на обеспечение функций органов местного самоуправления и отраслевых (функциональных) органов Администрации города Волгодонска в рамках муниципальной программы города Волгодонска «Развитие здравоохранения города Волгодонска» (Иные закупки товаров, работ и услуг для обеспечения государственных (муниципальных) нужд)	09	09	05 0 00 00190	240	375,3
Расходы на обеспечение первичных мер пожарной безопасности в рамках муниципальной программы города Волгодонска «Развитие здравоохранения города Волгодонска» (Иные закупки товаров, работ и услуг для обеспечения государственных (муниципальных) нужд)	09	09	05 0 00 25010	240	6,0
Расходы на организацию повышения квалификации в рамках муниципальной программы города Волгодонска «Развитие здравоохранения города Волгодонска» (Расходы на выплаты персоналу государственных (муниципальных) органов)	09	09	05 0 00 25030	120	23,9
Расходы на информационное, программное и материально - техническое обеспечение в рамках муниципальной программы города Волгодонска «Развитие здравоохранения города Волгодонска» (Иные закупки товаров, работ и услуг для обеспечения государственных (муниципальных) нужд)	09	09	05 0 00 25040	240	549,4
Расходы на содержание групп (службы) по централизованному обслуживанию муниципальных учреждений в рамках муниципальной программы города Волгодонска «Развитие здравоохранения города Волгодонска» (Расходы на выплаты персоналу государственных (муниципальных) органов)	09	09	05 0 00 25090	120	3 694,6
Расходы на содержание групп (службы) по централизованному обслуживанию муниципальных учреждений в рамках муниципальной программы города Волгодонска «Развитие здравоохранения города Волгодонска» (Иные закупки товаров, работ и услуг для обеспечения государственных (муниципальных) нужд)	09	09	05 0 00 25090	240	136,3
Реализация направления расходов в рамках муниципальной программы города Волгодонска «Развитие здравоохранения города Волгодонска» (Уплата налогов, сборов и иных платежей)	09	09	05 0 00 99990	850	2,1
СОЦИАЛЬНАЯ ПОЛИТИКА	10	00			1 044 084,8
Пенсионное обеспечение	10	01			11 022,4
Обеспечение мер социальной поддержки гражданам в форме предоставления доплаты к пенсии почетным гражданам города Волгодонска в рамках подпрограммы «Социальная поддержка населения» муниципальной программы города Волгодонска «Социальная поддержка граждан Волгодонска» (Иные закупки товаров, работ и услуг для обеспечения государственных (муниципальных) нужд)	10	01	08 1 00 12020	240	2,9
Обеспечение мер социальной поддержки гражданам в форме предоставления доплаты к пенсии почетным гражданам города Волгодонска в рамках подпрограммы «Социальная поддержка населения» муниципальной программы города Волгодонска «Социальная поддержка граждан Волгодонска» (Публичные нормативные социальные выплаты гражданам)	10	01	08 1 00 12020	310	300,0
Ежемесячная доплата к государственной пенсии депутатам Волгодонской городской Думы в рамках подпрограммы «Социальная поддержка населения» муниципальной программы города Волгодонска «Социальная поддержка граждан Волгодонска» (Социальные выплаты гражданам, кроме публичных нормативных социальных выплат)	10	01	08 1 00 12040	320	72,0
Расходы на выплату пенсий за выслугу лет муниципальным служащим города в рамках подпрограммы «Социальная поддержка населения» муниципальной программы города Волгодонска «Социальная поддержка граждан Волгодонска» (Иные закупки товаров, работ и услуг для обеспечения государственных (муниципальных) нужд)	10	01	08 1 00 12070	240	101,3
Расходы на выплату пенсий за выслугу лет муниципальным служащим города в рамках подпрограммы «Социальная поддержка населения» муниципальной программы города Волгодонска «Социальная поддержка граждан Волгодонска» (Социальные выплаты гражданам, кроме публичных нормативных социальных выплат)	10	01	08 1 00 12070	320	10 546,2
Социальное обслуживание населения	10	02			94 714,7
Расходы на обеспечение деятельности (оказание услуг) муниципальных учреждений в рамках подпрограммы «Социальное обслуживание населения» муниципальной программы города Волгодонска «Социальная поддержка граждан Волгодонска» (Субсидии бюджетным учреждениям)	10	02	08 2 00 00590	610	2 057,0
Расходы на обеспечение первичных мер пожарной безопасности в рамках подпрограммы «Социальное обслуживание населения» муниципальной программы города Волгодонска «Социальная поддержка граждан Волгодонска» (Субсидии бюджетным учреждениям)	10	02	08 2 00 25010	610	153,6
Расходы на организацию и проведение конкурсов, конкурсов профессионального мастерства в рамках подпрограммы «Социальное обслуживание населения» муниципальной программы города Волгодонска «Социальная поддержка граждан Волгодонска» (Субсидии бюджетным учреждениям)	10	02	08 2 00 25060	610	100,0
Расходы на осуществление государственных полномочий в сфере социального обслуживания, предусмотренных пунктами 2, 3, 4 и 5 части 1 статьи 6 Областного закона от 3 сентября 2014 года № 222-ЗС «О социальном обслуживании граждан в Ростовской области» в рамках подпрограммы «Социальное обслуживание населения» муниципальной программы города Волгодонска «Социальная поддержка граждан Волгодонска» (Субсидии бюджетным учреждениям)	10	02	08 2 00 72260	610	91 518,8
Расходы на обеспечение доступности к объектам социальной инфраструктуры граждан с ограниченными физическими возможностями в рамках подпрограммы «Доступная среда» муниципальной программы города Волгодонска «Социальная поддержка граждан Волгодонска» (Субсидии бюджетным учреждениям)	10	02	08 3 00 25130	610	885,3
Социальное обеспечение населения	10	03			668 824,1
Расходы на организацию и проведение мероприятий «Забота» по предоставлению дополнительных мер социальной поддержки гражданам города, находящимся в трудной жизненной ситуации в рамках подпрограммы «Социальная поддержка населения» муниципальной программы города Волгодонска «Социальная поддержка граждан Волгодонска» (Иные закупки товаров, работ и услуг для обеспечения государственных (муниципальных) нужд)	10	03	08 1 00 25120	240	1008,1
Расходы на организацию и проведение мероприятий «Забота» по предоставлению дополнительных мер социальной поддержки гражданам города, находящимся в трудной жизненной ситуации в рамках подпрограммы «Социальная поддержка населения» муниципальной программы города Волгодонска «Социальная поддержка граждан Волгодонска» (Социальные выплаты гражданам, кроме публичных нормативных социальных выплат)	10	03	08 1 00 25120	320	3 200,1
Расходы на организацию и проведение мероприятий «Забота» по предоставлению дополнительных мер социальной поддержки гражданам города, находящимся в трудной жизненной ситуации в рамках подпрограммы «Социальная поддержка населения» муниципальной программы города Волгодонска «Социальная поддержка граждан Волгодонска» (Субсидии бюджетным учреждениям)	10	03	08 1 00 25120	610	229,6
Расходы на предоставление льготного проезда отдельным категориям граждан, определенным органами местного самоуправления города Волгодонска в рамках подпрограммы «Социальная поддержка населения» муниципальной программы города Волгодонска «Социальная поддержка граждан Волгодонска» (Социальные выплаты гражданам, кроме публичных нормативных социальных выплат)	10	03	08 1 00 25330	320	4 000,0
Расходы на осуществление переданных полномочий Российской Федерации по предоставлению отдельных мер социальной поддержки граждан, подвергшихся воздействию радиации в рамках подпрограммы «Социальная поддержка населения» муниципальной программы города Волгодонска «Социальная поддержка граждан Волгодонска» (Иные закупки товаров, работ и услуг для обеспечения государственных (муниципальных) нужд)	10	03	08 1 00 51370	240	102,8
Расходы на осуществление переданных полномочий Российской Федерации по предоставлению отдельных мер социальной поддержки граждан, подвергшихся воздействию радиации в рамках подпрограммы «Социальная поддержка населения» муниципальной программы города Волгодонска «Социальная поддержка граждан Волгодонска» (Социальные выплаты гражданам, кроме публичных нормативных социальных выплат)	10	03	08 1 00 51370	320	10 590,6
Расходы на осуществление переданного полномочия Российской Федерации по осуществлению ежегодной денежной выплаты лицам, награжденным нагрудным знаком «Почетный донор России» в рамках подпрограммы «Социальная поддержка населения» муниципальной программы города Волгодонска «Социальная поддержка граждан Волгодонска» (Иные закупки товаров, работ и услуг для обеспечения государственных (муниципальных) нужд)	10	03	08 1 00 52200	240	89,6
Расходы на осуществление переданного полномочия Российской Федерации по осуществлению ежегодной денежной выплаты лицам, награжденным нагрудным знаком «Почетный донор России» в рамках подпрограммы «Социальная поддержка населения» муниципальной программы города Волгодонска «Социальная поддержка граждан Волгодонска» (Социальные выплаты гражданам, кроме публичных нормативных социальных выплат)	10	03	08 1 00 52200	320	9 237,8
Расходы на оплату жилищно-коммунальных услуг отдельным категориям граждан в рамках подпрограммы «Социальная поддержка населения» муниципальной программы города Волгодонска «Социальная поддержка граждан Волгодонска» (Иные закупки товаров, работ и услуг для обеспечения государственных (муниципальных) нужд)	10	03	08 1 00 52500	240	1 163,6
Расходы на оплату жилищно-коммунальных услуг отдельным категориям граждан в рамках подпрограммы «Социальная поддержка населения» муниципальной программы города Волгодонска «Социальная поддержка граждан Волгодонска» (Социальные выплаты гражданам, кроме публичных нормативных социальных выплат)	10	03	08 1 00 52500	320	115 183,0
Расходы на осуществление полномочий по предоставлению мер социальной поддержки ветеранов труда и граждан, приравненных к ним, в том числе по организации приема и оформления документов, необходимых для присвоения звания «Ветеран труда», за исключением проезда на железнодорожном и водном транспорте пригородного сообщения и на автомобильном транспорте пригородного межмуниципального и междугородного внутриобластного сообщений в рамках подпрограммы «Социальная поддержка населения» муниципальной программы города Волгодонска «Социальная поддержка граждан Волгодонска» (Иные закупки товаров, работ и услуг для обеспечения государственных (муниципальных) нужд)	10	03	08 1 00 72050	240	1 233,2
Расходы на осуществление полномочий по предоставлению мер социальной поддержки ветеранов труда и граждан, приравненных к ним, в том числе по организации приема и оформления документов, необходимых для присвоения звания «Ветеран труда», за исключением проезда на железнодорожном и водном транспорте пригородного сообщения и на автомобильном транспорте пригородного межмуниципального и междугородного внутриобластного сообщений в рамках подпрограммы «Социальная поддержка населения» муниципальной программы города Волгодонска «Социальная поддержка граждан Волгодонска» (Социальные выплаты гражданам, кроме публичных нормативных социальных выплат)	10	03	08 1 00 72050	320	160 147,4
Расходы на осуществление полномочий по предоставлению мер социальной поддержки тружеников тыла, за исключением проезда на железнодорожном и водном транспорте пригородного сообщения и на автомобильном транспорте пригородного межмуниципального и междугородного внутриобластного сообщений в рамках подпрограммы «Социальная поддержка населения» муниципальной программы города Волгодонска «Социальная поддержка граждан Волгодонска» (Социальные выплаты гражданам, кроме публичных нормативных социальных выплат)	10	03	08 1 00 72060	320	1 152,8
Расходы на осуществление полномочий по предоставлению мер социальной поддержки реабилитированных лиц, лиц, признанных пострадавшими от политических репрессий, и членов их семей, за исключением проезда на пригородном железнодорожном, водном транспорте и автомобильном транспорте пригородного межмуниципального сообщения в рамках подпрограммы «Социальная поддержка населения» муниципальной программы города Волгодонска «Социальная поддержка граждан Волгодонска» (Иные закупки товаров, работ и услуг для обеспечения государственных (муниципальных) нужд)	10	03	08 1 00 72070	240	41,9
Расходы на осуществление полномочий по предоставлению мер социальной поддержки реабилитированных лиц, лиц, признанных пострадавшими от политических репрессий, и членов их семей, за исключением проезда на пригородном железнодорожном, водном транспорте и автомобильном транспорте пригородного межмуниципального сообщения в рамках подпрограммы «Социальная поддержка населения» муниципальной программы города Волгодонска «Социальная поддержка граждан Волгодонска» (Социальные выплаты гражданам, кроме публичных нормативных социальных выплат)	10	03	08 1 00 72070	320	4 734,3
Расходы на осуществление полномочий по предоставлению мер социальной поддержки ветеранов труда Ростовской области, в том числе по организации приема и оформления документов, необходимых для присвоения звания «Ветеран труда Ростовской области», за исключением проезда на железнодорожном и водном транспорте пригородного сообщения и на автомобильном транспорте пригородного межмуниципального и междугородного внутриобластного сообщений в рамках подпрограммы «Социальная поддержка населения» муниципальной программы города Волгодонска «Социальная поддержка граждан Волгодонска» (Иные закупки товаров, работ и услуг для обеспечения государственных (муниципальных) нужд)	10	03	08 1 00 72080	240	381,9
Расходы на осуществление полномочий по предоставлению мер социальной поддержки ветеранов труда Ростовской области, в том числе по организации приема и оформления документов, необходимых для присвоения звания «Ветеран труда Ростовской области», за исключением проезда на железнодорожном и водном транспорте пригородного сообщения и на автомобильном транспорте пригородного межмуниципального и междугородного внутриобластного сообщений в рамках подпрограммы «Социальная поддержка населения» муниципальной программы города Волгодонска «Социальная поддержка граждан Волгодонска» (Социальные выплаты гражданам, кроме публичных нормативных социальных выплат)	10	03	08 1 00 72080	320	54 005,3
Расходы на осуществление полномочий по предоставлению гражданам в целях оказания социальной поддержки субсидий на оплату жилых помещений и коммунальных услуг в рамках подпрограммы «Социальная поддержка населения» муниципальной программы города Волгодонска «Социальная поддержка граждан Волгодонска» (Иные закупки товаров, работ и услуг для обеспечения государственных (муниципальных) нужд)	10	03	08 1 00 72100	240	1 862,8

Наименование	Рз	ПР	ЦСР	ВР	Сумма
Расходы на осуществление полномочий по предоставлению гражданам в целях оказания социальной поддержки субсидий на оплату жилых помещений и коммунальных услуг в рамках подпрограммы «Социальная поддержка населения» муниципальной программы города Волгодонска «Социальная поддержка граждан Волгодонска» (Социальные выплаты гражданам, кроме публичных нормативных социальных выплат)	10	03	08 1 00 72100	320	192 075,1
Расходы на осуществление полномочий по предоставлению материальной и иной помощи для погребения в рамках подпрограммы «Социальная поддержка населения» муниципальной программы города Волгодонска «Социальная поддержка граждан Волгодонска» (Иные закупки товаров, работ и услуг для обеспечения государственных (муниципальных) нужд)	10	03	08 1 00 72120	240	7,3
Расходы на осуществление полномочий по предоставлению материальной и иной помощи для погребения в рамках подпрограммы «Социальная поддержка населения» муниципальной программы города Волгодонска «Социальная поддержка граждан Волгодонска» (Социальные выплаты гражданам, кроме публичных нормативных социальных выплат)	10	03	08 1 00 72120	320	867,9
Расходы на осуществление полномочий по предоставлению мер социальной поддержки детей из многодетных семей в рамках подпрограммы «Социальная поддержка населения» муниципальной программы города Волгодонска «Социальная поддержка граждан Волгодонска» (Иные закупки товаров, работ и услуг для обеспечения государственных (муниципальных) нужд)	10	03	08 1 00 72150	240	135,0
Расходы на осуществление полномочий по предоставлению мер социальной поддержки детей из многодетных семей в рамках подпрограммы «Социальная поддержка населения» муниципальной программы города Волгодонска «Социальная поддержка граждан Волгодонска» (Социальные выплаты гражданам, кроме публичных нормативных социальных выплат)	10	03	08 1 00 72150	320	13 925,7
Расходы на осуществление полномочий по предоставлению мер социальной поддержки детей первого-второго года жизни из малоимущих семей в рамках подпрограммы «Социальная поддержка населения» муниципальной программы города Волгодонска «Социальная поддержка граждан Волгодонска» (Иные закупки товаров, работ и услуг для обеспечения государственных (муниципальных) нужд)	10	03	08 1 00 72160	240	134,2
Расходы на осуществление полномочий по предоставлению мер социальной поддержки детей первого-второго года жизни из малоимущих семей в рамках подпрограммы «Социальная поддержка населения» муниципальной программы города Волгодонска «Социальная поддержка граждан Волгодонска» (Социальные выплаты гражданам, кроме публичных нормативных социальных выплат)	10	03	08 1 00 72160	320	13 843,2
Расходы на осуществление полномочий по выплате ежемесячного пособия на ребенка в рамках подпрограммы «Социальная поддержка населения» муниципальной программы города Волгодонска «Социальная поддержка граждан Волгодонска» (Социальные выплаты гражданам, кроме публичных нормативных социальных выплат)	10	03	08 1 00 72170	320	48 327,3
Расходы на осуществление полномочий по предоставлению мер социальной поддержки малоимущих семей, имеющих детей и проживающих на территории Ростовской области, в виде предоставления регионального материнского капитала в рамках подпрограммы «Социальная поддержка населения» муниципальной программы города Волгодонска «Социальная поддержка граждан Волгодонска» (Иные закупки товаров, работ и услуг для обеспечения государственных (муниципальных) нужд)	10	03	08 1 00 72210	240	95,5
Расходы на осуществление полномочий по предоставлению мер социальной поддержки малоимущих семей, имеющих детей и проживающих на территории Ростовской области, в виде предоставления регионального материнского капитала в рамках подпрограммы «Социальная поддержка населения» муниципальной программы города Волгодонска «Социальная поддержка граждан Волгодонска» (Социальные выплаты гражданам, кроме публичных нормативных социальных выплат)	10	03	08 1 00 72210	320	11 976,7
Расходы на осуществление полномочий по предоставлению мер социальной поддержки беременных женщин из малоимущих семей, кормящих матерей и детей в возрасте до трех лет из малоимущих семей в рамках подпрограммы «Социальная поддержка населения» муниципальной программы города Волгодонска «Социальная поддержка граждан Волгодонска» (Иные закупки товаров, работ и услуг для обеспечения государственных (муниципальных) нужд)	10	03	08 1 00 72240	240	10,8
Расходы на осуществление полномочий по предоставлению мер социальной поддержки беременных женщин из малоимущих семей, кормящих матерей и детей в возрасте до трех лет из малоимущих семей в рамках подпрограммы «Социальная поддержка населения» муниципальной программы города Волгодонска «Социальная поддержка граждан Волгодонска» (Социальные выплаты гражданам, кроме публичных нормативных социальных выплат)	10	03	08 1 00 72240	320	1 111,0
Расходы на выплату инвалидам компенсаций страховых премий по договорам обязательного страхования гражданской ответственности владельцев транспортных средств в соответствии с Федеральным законом от 25 апреля 2002 года № 40 - ФЗ «Об обязательном страховании гражданской ответственности владельцев транспортных средств» в рамках подпрограммы «Доступная среда» муниципальной программы города Волгодонска «Социальная поддержка граждан Волгодонска» (Иные закупки товаров, работ и услуг для обеспечения государственных (муниципальных) нужд)	10	03	08 3 00 52800	240	0,6
Расходы на выплату инвалидам компенсаций страховых премий по договорам обязательного страхования гражданской ответственности владельцев транспортных средств в соответствии с Федеральным законом от 25 апреля 2002 года № 40 - ФЗ «Об обязательном страховании гражданской ответственности владельцев транспортных средств» в рамках подпрограммы «Доступная среда» муниципальной программы города Волгодонска «Социальная поддержка граждан Волгодонска» (Социальные выплаты гражданам, кроме публичных нормативных социальных выплат)	10	03	08 3 00 52800	320	56,3
Расходы на осуществление полномочий по обеспечению жильем отдельных категорий граждан, установленных Федеральным законом от 12 января 1995 года № 5-ФЗ «О ветеранах», в соответствии с Указом Президента Российской Федерации от 7 мая 2008 года № 714 «Об обеспечении жильем ветеранов Великой Отечественной войны 1941 - 1945 годов» в рамках подпрограммы «Оказание мер государственной поддержки в улучшении жилищных условий отдельным категориям граждан» муниципальной программы города Волгодонска «Обеспечение жильем отдельных категорий граждан в городе Волгодонске» (Социальные выплаты гражданам, кроме публичных нормативных социальных выплат)	10	03	12 1 00 51340	320	9 026,9
Расходы на осуществление полномочий по обеспечению жильем отдельных категорий граждан, установленных Федеральными законами от 12 января 1995 года № 5-ФЗ «О ветеранах» и от 24 ноября 1995 года № 181-ФЗ «О социальной защите инвалидов в Российской Федерации» в рамках подпрограммы «Оказание мер государственной поддержки в улучшении жилищных условий отдельным категориям граждан» муниципальной программы города Волгодонска «Обеспечение жильем отдельных категорий граждан в городе Волгодонске» (Социальные выплаты гражданам, кроме публичных нормативных социальных выплат)	10	03	12 1 00 51350	320	3 223,9
Расходы на мероприятия подпрограммы «Обеспечение жильем молодых семей» федеральной целевой программы «Жилище» на 2015-2020 годы в рамках подпрограммы «Оказание мер государственной поддержки в улучшении жилищных условий отдельным категориям граждан» муниципальной программы города Волгодонска «Обеспечение жильем отдельных категорий граждан в городе Волгодонске» (Социальные выплаты гражданам, кроме публичных нормативных социальных выплат)	10	03	12 1 00 L0200	320	5 641,9
Охрана семьи и детства	10	04			225 786,9
Расходы на осуществление полномочий по выплате компенсации родительской платы за присмотр и уход за детьми в образовательной организации, реализующей образовательную программу дошкольного образования в рамках подпрограммы «Дошкольное образование» муниципальной программы города Волгодонска «Развитие образования в городе Волгодонске» (Иные закупки товаров, работ и услуг для обеспечения государственных (муниципальных) нужд)	10	04	06 1 00 72180	240	893,9
Расходы на осуществление полномочий по выплате компенсации родительской платы за присмотр и уход за детьми в образовательной организации, реализующей образовательную программу дошкольного образования в рамках подпрограммы «Дошкольное образование» муниципальной программы города Волгодонска «Развитие образования в городе Волгодонске» (Социальные выплаты гражданам, кроме публичных нормативных социальных выплат)	10	04	06 1 00 72180	320	44 696,0
Расходы на осуществление полномочий по назначению и выплате единовременного пособия при всех формах устройства детей, лишенных родительского попечения, в семью в рамках подпрограммы «Охрана семьи и детства, другие вопросы в сфере образования» муниципальной программы города Волгодонска «Развитие образования в городе Волгодонске» (Иные закупки товаров, работ и услуг для обеспечения государственных (муниципальных) нужд)	10	04	06 4 00 52600	240	0,2
Расходы на осуществление полномочий по назначению и выплате единовременного пособия при всех формах устройства детей, лишенных родительского попечения, в семью в рамках подпрограммы «Охрана семьи и детства, другие вопросы в сфере образования» муниципальной программы города Волгодонска «Развитие образования в городе Волгодонске» (Социальные выплаты гражданам, кроме публичных нормативных социальных выплат)	10	04	06 4 00 52600	320	741,2
Расходы на осуществление полномочий по предоставлению мер социальной поддержки граждан, усыновивших (удочеривших) ребенка (детей), в части назначения и выплаты единовременного денежного пособия в рамках подпрограммы «Охрана семьи и детства, другие вопросы в сфере образования» муниципальной программы города Волгодонска «Развитие образования в городе Волгодонске» (Социальные выплаты гражданам, кроме публичных нормативных социальных выплат)	10	04	06 4 00 72220	320	270,0
Расходы на осуществление полномочий по предоставлению мер социальной поддержки детей-сирот и детей, оставшихся без попечения родителей, лиц из числа детей-сирот и детей, оставшихся без попечения родителей, предусмотренных пунктами 1, 11, 12, 13 статьи 132 Областного закона от 22 октября 2004 года № 165-ЗС «О социальной поддержке детства в Ростовской области» в рамках подпрограммы «Охрана семьи и детства, другие вопросы в сфере образования» муниципальной программы города Волгодонска «Развитие образования в городе Волгодонске» (Социальные выплаты гражданам, кроме публичных нормативных социальных выплат)	10	04	06 4 00 72420	320	27 230,0
Расходы на выплату единовременного пособия беременной жене военнослужащего, проходящего военную службу по призыву, а также ежемесячного пособия на ребенка военнослужащего, проходящего военную службу по призыву, в соответствии с Федеральным законом от 19 мая 1995 года № 81-ФЗ «О государственных пособиях гражданам, имеющим детей» в рамках подпрограммы «Социальная поддержка населения» муниципальной программы города Волгодонска «Социальная поддержка граждан Волгодонска» (Социальные выплаты гражданам, кроме публичных нормативных социальных выплат)	10	04	08 1 00 52700	320	400,6
Расходы на выплату государственных пособий лицам, не подлежащим обязательному социальному страхованию на случай временной нетрудоспособности и в связи с материнством, и лицам, уволенным в связи с ликвидацией организаций (прекращением деятельности, полномочий физическими лицами), в соответствии с Федеральным законом от 19 мая 1995 года № 81-ФЗ «О государственных пособиях гражданам, имеющим детей» в рамках подпрограммы «Социальная поддержка населения» муниципальной программы города Волгодонска «Социальная поддержка граждан Волгодонска» (Социальные выплаты гражданам, кроме публичных нормативных социальных выплат)	10	04	08 1 00 53800	320	56 939,5
Расходы на осуществление полномочий по предоставлению мер социальной поддержки семей, имеющих детей и проживающих на территории Ростовской области, в виде ежемесячной денежной выплаты в размере определенного в Ростовской области прожиточного минимума для детей, назначаемой в случае рождения после 31 декабря 2012 года третьего ребенка (родного, усыновленного) или последующих детей (родных, усыновленных) до достижения ребенком возраста трех лет в рамках подпрограммы «Социальная поддержка населения» муниципальной программы города Волгодонска «Социальная поддержка граждан Волгодонска» (Иные закупки товаров, работ и услуг для обеспечения государственных (муниципальных) нужд)	10	04	08 1 00 72440	240	755,8
Расходы на осуществление полномочий по предоставлению мер социальной поддержки семей, имеющих детей и проживающих на территории Ростовской области, в виде ежемесячной денежной выплаты в размере определенного в Ростовской области прожиточного минимума для детей, назначаемой в случае рождения после 31 декабря 2012 года третьего ребенка или последующих детей до достижения ребенком возраста трех лет в рамках подпрограммы «Социальная поддержка населения» муниципальной программы города Волгодонска «Социальная поддержка граждан Волгодонска» (Социальные выплаты гражданам, кроме публичных нормативных социальных выплат)	10	04	08 1 00 R0840	320	67 326,1
Расходы на предоставление жилых помещений детям-сиротам и детям, оставшимся без попечения родителей, лицам из их числа по договорам найма специализированных жилых помещений в рамках подпрограммы «Оказание мер государственной поддержки в улучшении жилищных условий отдельным категориям граждан» муниципальной программы города Волгодонска «Обеспечение жильем отдельных категорий граждан в городе Волгодонске» (Иные закупки товаров, работ и услуг для обеспечения государственных (муниципальных) нужд)	10	04	12 1 00 R0820	240	25 269,6
Расходы на предоставление жилых помещений детям-сиротам и детям, оставшимся без попечения родителей, лицам из их числа по договорам найма специализированных жилых помещений в рамках подпрограммы «Оказание мер государственной поддержки в улучшении жилищных условий отдельным категориям граждан» муниципальной программы города Волгодонска «Обеспечение жильем отдельных категорий граждан в городе Волгодонске» (Бюджетные инвестиции)	10	04	12 1 00 R0820	410	1 264,0
Другие вопросы в области социальной политики	10	06			43 736,7
Расходы на выплаты по оплате труда работников органов местного самоуправления и отраслевых (функциональных) органов Администрации города Волгодонска в рамках подпрограммы «Социальная поддержка населения» муниципальной программы города Волгодонска «Социальная поддержка граждан Волгодонска» (Расходы на выплаты персоналу государственных (муниципальных) органов)	10	06	08 1 00 00110	120	3 160,2
Расходы на обеспечение функций органов местного самоуправления и отраслевых (функциональных) органов Администрации города Волгодонска в рамках подпрограммы «Социальная поддержка населения» муниципальной программы города Волгодонска «Социальная поддержка граждан Волгодонска» (Иные закупки товаров, работ и услуг для обеспечения государственных (муниципальных) нужд)	10	06	08 1 00 00190	240	1 345,1
Расходы на обеспечение первичных мер пожарной безопасности в рамках подпрограммы «Социальная поддержка населения» муниципальной программы города Волгодонска «Социальная поддержка граждан Волгодонска» (Иные закупки товаров, работ и услуг для обеспечения государственных (муниципальных) нужд)	10	06	08 1 00 25010	240	96,4

Наименование	Рз	ПР	ЦСР	ВР	Сумма
Расходы на информационное, программное и материально - техническое обеспечение в рамках подпрограммы «Социальная поддержка населения» муниципальной программы города Волгодонска «Социальная поддержка граждан Волгодонска» (Иные закупки товаров, работ и услуг для обеспечения государственных (муниципальных) нужд)	10	06	08 1 00 25040	240	25,2
Расходы на организацию исполнительно-распорядительных функций, связанных с реализацией переданных государственных полномочий в сфере социального обслуживания в соответствии с пунктом 1 части 1 статьи 6 Областного закона от 3 сентября 2014 года № 222-ЗС «О социальном обслуживании граждан в Ростовской области», по назначению ежемесячного пособия на ребенка, предоставлению мер социальной поддержки отдельным категориям граждан, по организации и осуществлению деятельности по попечительству в соответствии со статьей 7 Областного закона от 26 декабря 2007 года № 830-ЗС «Об организации опеки и попечительства в Ростовской области», по организации приемных семей для граждан пожилого возраста и инвалидов в соответствии с Областным законом от 19 ноября 2009 года № 320-ЗС «Об организации приемных семей для граждан пожилого возраста и инвалидов в Ростовской области», а также по организации работы по оформлению и назначению адресной социальной помощи в соответствии с Областным законом от 22 октября 2004 года № 174-ЗС «Об адресной социальной помощи в Ростовской области» в рамках подпрограммы «Социальная поддержка населения» муниципальной программы города Волгодонска «Социальная поддержка граждан Волгодонска» (Расходы на выплаты персоналу государственных (муниципальных) органов)	10	06	08 1 00 72110	120	28 672,9
Расходы на организацию исполнительно-распорядительных функций, связанных с реализацией переданных государственных полномочий в сфере социального обслуживания в соответствии с пунктом 1 части 1 статьи 6 Областного закона от 3 сентября 2014 года № 222-ЗС «О социальном обслуживании граждан в Ростовской области», по назначению ежемесячного пособия на ребенка, предоставлению мер социальной поддержки отдельным категориям граждан, по организации и осуществлению деятельности по попечительству в соответствии со статьей 7 Областного закона от 26 декабря 2007 года № 830-ЗС «Об организации опеки и попечительства в Ростовской области», по организации приемных семей для граждан пожилого возраста и инвалидов в соответствии с Областным законом от 19 ноября 2009 года № 320-ЗС «Об организации приемных семей для граждан пожилого возраста и инвалидов в Ростовской области», а также по организации работы по оформлению и назначению адресной социальной помощи в соответствии с Областным законом от 22 октября 2004 года № 174-ЗС «Об адресной социальной помощи в Ростовской области» в рамках подпрограммы «Социальная поддержка населения» муниципальной программы города Волгодонска «Социальная поддержка граждан Волгодонска» (Иные закупки товаров, работ и услуг для обеспечения государственных (муниципальных) нужд)	10	06	08 1 00 72110	240	2 968,0
Расходы на приобретение компьютерной техники органам социальной защиты населения муниципальных районов и городских округов в рамках подпрограммы «Социальная поддержка населения» муниципальной программы города Волгодонска «Социальная поддержка граждан Волгодонска» (Иные закупки товаров, работ и услуг для обеспечения государственных (муниципальных) нужд)	10	06	08 1 00 S4120	240	1 570,0
Расходы на организацию исполнительно-распорядительных функций, связанных с реализацией переданных государственных полномочий в сфере социального обслуживания в соответствии с пунктом 1 части 1 статьи 6 Областного закона от 3 сентября 2014 года № 222-ЗС «О социальном обслуживании граждан в Ростовской области», по назначению ежемесячного пособия на ребенка, предоставлению мер социальной поддержки отдельным категориям граждан, по организации и осуществлению деятельности по попечительству в соответствии со статьей 7 Областного закона от 26 декабря 2007 года № 830-ЗС «Об организации опеки и попечительства в Ростовской области», по организации приемных семей для граждан пожилого возраста и инвалидов в соответствии с Областным законом от 19 ноября 2009 года № 320-ЗС «Об организации приемных семей для граждан пожилого возраста и инвалидов в Ростовской области», а также по организации работы по оформлению и назначению адресной социальной помощи в соответствии с Областным законом от 22 октября 2004 года № 174-ЗС «Об адресной социальной помощи в Ростовской области» в рамках подпрограммы «Оптимизация и повышение качества предоставления государственных и муниципальных услуг на базе МАУ «МФЦ» муниципальной программы города Волгодонска «Экономическое развитие и инновационная экономика города Волгодонска» (Субсидии автономным учреждениям)	10	06	11 4 00 72110	620	5 898,9
ФИЗИЧЕСКАЯ КУЛЬТУРА И СПОРТ	11	00			32 332,0
Массовый спорт	11	02			26 393,5
Расходы на обеспечение деятельности (оказание услуг) муниципальных учреждений в рамках муниципальной программы города Волгодонска «Развитие физической культуры и спорта в городе Волгодонске» (Субсидии автономным учреждениям)	11	02	04 0 00 00590	620	13 535,3
Расходы на обеспечение условий для развития на территории города Волгодонска физической культуры и массового спорта и организацию проведения официальных физкультурных и спортивных мероприятий в рамках муниципальной программы города Волгодонска «Развитие физической культуры и спорта в городе Волгодонске» (Субсидии автономным учреждениям)	11	02	04 0 00 25080	620	5 997,7
Расходы за счет иных межбюджетных трансфертов из резервного фонда Правительства Ростовской области в рамках муниципальной программы города Волгодонска «Развитие физической культуры и спорта в городе Волгодонске» (Субсидии автономным учреждениям)	11	02	04 0 00 71180	620	6 028,2
Софинансирование расходов за счет иных межбюджетных трансфертов из резервного фонда Правительства Ростовской области в рамках муниципальной программы города Волгодонска «Развитие физической культуры и спорта в городе Волгодонске» (Субсидии автономным учреждениям)	11	02	04 0 00 S1180	620	832,3
Другие вопросы в области физической культуры и спорта	11	05			5 938,5
Расходы на выплаты по оплате труда работников органов местного самоуправления и отраслевых (функциональных) органов Администрации города Волгодонска в рамках муниципальной программы города Волгодонска «Развитие физической культуры и спорта в городе Волгодонске» (Расходы на выплаты персоналу государственных (муниципальных) органов)	11	05	04 0 00 00110	120	4 355,0
Расходы на обеспечение функций органов местного самоуправления и отраслевых (функциональных) органов Администрации города Волгодонска в рамках муниципальной программы города Волгодонска «Развитие физической культуры и спорта в городе Волгодонске» (Иные закупки товаров, работ и услуг для обеспечения государственных (муниципальных) нужд)	11	05	04 0 00 00190	240	285,9
Расходы на обеспечение первичных мер пожарной безопасности в рамках муниципальной программы города Волгодонска «Развитие физической культуры и спорта в городе Волгодонске» (Иные закупки товаров, работ и услуг для обеспечения государственных (муниципальных) нужд)	11	05	04 0 00 25010	240	6,0
Расходы на информационное, программное и материально - техническое обеспечение в рамках муниципальной программы города Волгодонска «Развитие физической культуры и спорта в городе Волгодонске» (Иные закупки товаров, работ и услуг для обеспечения государственных (муниципальных) нужд)	11	05	04 0 00 25040	240	145,7
Расходы на содержание групп (службы) по централизованному обслуживанию муниципальных учреждений в рамках муниципальной программы города Волгодонска «Развитие физической культуры и спорта в городе Волгодонске» (Расходы на выплаты персоналу государственных (муниципальных) органов)	11	05	04 0 00 25090	120	1 131,1
Расходы на содержание групп (службы) по централизованному обслуживанию муниципальных учреждений в рамках муниципальной программы города Волгодонска «Развитие физической культуры и спорта в городе Волгодонске» (Иные закупки товаров, работ и услуг для обеспечения государственных (муниципальных) нужд)	11	05	04 0 00 25090	240	14,8
СРЕДСТВА МАССОВОЙ ИНФОРМАЦИИ	12	00			1 578,7
Периодическая печать и издательства	12	02			1 578,7
Субсидия газете «Волгодонская правда», включенной в областной реестр средств массовой информации, учредителем которой является Администрация города Волгодонска, на возмещение части затрат по освещению деятельности для исполнения функций органов местного самоуправления и отраслевых (функциональных) органов Администрации города Волгодонска в рамках обеспечения деятельности Администрации города Волгодонска (Субсидии юридическим лицам (кроме некоммерческих организаций), индивидуальным предпринимателям, физическим лицам - производителям товаров, работ, услуг)	12	02	88 0 00 98721	810	1 578,7
ОБСЛУЖИВАНИЕ ГОСУДАРСТВЕННОГО И МУНИЦИПАЛЬНОГО ДОЛГА	13	00			13 196,0
Обслуживание государственного внутреннего и муниципального долга	13	01			13 196,0
Процентные платежи по муниципальному долгу города Волгодонска в рамках подпрограммы «Управление муниципальными финансами» муниципальной программы города Волгодонска «Управление муниципальными финансами и муниципальным имуществом» (Обслуживание муниципального долга)	13	01	10 1 00 91070	730	13 196,0»;

10) приложение 9 изложить в следующей редакции:

«Приложение 9
к решению Волгодонской городской Думы «О бюджете города Волгодонска на 2017 год и на плановый период 2018 и 2019 годов» от 08.12.2016 № 75

Ведомственная структура расходов местного бюджета на 2017 год

(тыс. рублей)

Наименование	Мин	Рз	ПР	ЦСР	ВР	Сумма
Всего						4 153 509,0
ВОЛГОДОНСКАЯ ГОРОДСКАЯ ДУМА	901					29 054,8
Расходы на выплаты по оплате труда работников органов местного самоуправления и отраслевых (функциональных) органов Администрации города Волгодонска по Председателю Волгодонской городской Думы - главы города Волгодонска в рамках обеспечения деятельности Волгодонской городской Думы (Расходы на выплаты персоналу государственных (муниципальных) органов)	901	01	03	89 1 00 00110	120	2 186,9
Расходы на выплаты по оплате труда работников органов местного самоуправления и отраслевых (функциональных) органов Администрации города Волгодонска по Заместителю председателя Волгодонской городской Думы в рамках обеспечения деятельности Волгодонской городской Думы (Расходы на выплаты персоналу государственных (муниципальных) органов)	901	01	03	89 2 00 00110	120	1 512,2
Расходы на выплаты по оплате труда работников органов местного самоуправления и отраслевых (функциональных) органов Администрации города Волгодонска в рамках обеспечения деятельности Волгодонской городской Думы (Расходы на выплаты персоналу государственных (муниципальных) органов)	901	01	03	89 3 00 00110	120	10 831,5
Расходы на обеспечение функций органов местного самоуправления и отраслевых (функциональных) органов Администрации города Волгодонска в рамках обеспечения деятельности Волгодонской городской Думы (Расходы на выплаты персоналу государственных (муниципальных) органов)	901	01	03	89 3 00 00190	120	79,0
Расходы на обеспечение функций органов местного самоуправления и отраслевых (функциональных) органов Администрации города Волгодонска в рамках обеспечения деятельности Волгодонской городской Думы (Иные закупки товаров, работ и услуг для обеспечения государственных (муниципальных) нужд)	901	01	03	89 3 00 00190	240	584,3
Расходы на информационное, программное и материально-техническое обеспечение в рамках обеспечения деятельности Волгодонской городской Думы (Иные закупки товаров, работ и услуг для обеспечения государственных (муниципальных) нужд)	901	01	03	89 3 00 25040	240	263,1
Мероприятия по диспансеризации муниципальных служащих города Волгодонска в рамках обеспечения деятельности Волгодонской городской Думы (Иные закупки товаров, работ и услуг для обеспечения государственных (муниципальных) нужд)	901	01	03	89 3 00 25160	240	34,0
Осуществление закупок в части приобретения работ, услуг по освещению деятельности органов местного самоуправления и отраслевых (функциональных) органов Администрации города Волгодонска в средствах массовой информации, печатных изданиях, в информационно-телекоммуникационной сети «Интернет» в рамках обеспечения деятельности Волгодонской городской Думы (Иные закупки товаров, работ и услуг для обеспечения государственных (муниципальных) нужд)	901	01	03	89 3 00 98723	240	584,9
Осуществление закупок в части приобретения работ, услуг по трансляции в теле- или радиоэфире (в том числе в рамках новостной программы или отдельной передачи) информации о деятельности органов местного самоуправления и отраслевых (функциональных) органов Администрации города Волгодонска в рамках обеспечения деятельности Волгодонской городской Думы (Иные закупки товаров, работ и услуг для обеспечения государственных (муниципальных) нужд)	901	01	03	89 3 00 98724	240	517,5
Осуществление закупок в части приобретения работ, услуг по информационному сопровождению деятельности органов местного самоуправления и отраслевых (функциональных) органов Администрации города Волгодонска в рамках обеспечения деятельности Волгодонской городской Думы (Иные закупки товаров, работ и услуг для обеспечения государственных (муниципальных) нужд)	901	01	03	89 3 00 98725	240	215,0
Расходы на обеспечение первичных мер пожарной безопасности в рамках обеспечения деятельности Волгодонской городской Думы (Иные закупки товаров, работ и услуг для обеспечения государственных (муниципальных) нужд)	901	01	13	89 3 00 25010	240	89,9
Расходы на обеспечение деятельности помощников депутатов в рамках обеспечения деятельности Волгодонской городской Думы (Расходы на выплаты персоналу государственных (муниципальных) органов)	901	01	13	89 3 00 91020	120	8 131,4
Расходы на обеспечение деятельности помощников депутатов в рамках обеспечения деятельности Волгодонской городской Думы (Иные закупки товаров, работ и услуг для обеспечения государственных (муниципальных) нужд)	901	01	13	89 3 00 91020	240	2 220,3
Реализация направления расходов в рамках обеспечения деятельности Волгодонской городской Думы (Иные закупки товаров, работ и услуг для обеспечения государственных (муниципальных) нужд)	901	01	13	89 3 00 99990	240	1 041,9

Наименование	Мин	Рз	ПР	ЦСР	ВР	Сумма
Реализация направления расходов в рамках обеспечения деятельности Волгодонской городской Думы (Социальные выплаты гражданам, кроме публичных нормативных социальных выплат)	901	01	13	89 3 00 99990	320	189,4
Реализация направления расходов в рамках обеспечения деятельности Волгодонской городской Думы (Иные выплаты населению)	901	01	13	89 3 00 99990	360	309,9
Реализация направления расходов в рамках обеспечения деятельности Волгодонской городской Думы (Уплата налогов, сборов и иных платежей)	901	01	13	89 3 00 99990	850	263,6
АДМИНИСТРАЦИЯ ГОРОДА ВОЛГОДОНСКА	902					1 005 678,9
Расходы на выплаты по оплате труда работников органов местного самоуправления и отраслевых (функциональных) органов Администрации города Волгодонска в рамках обеспечения деятельности Администрации города Волгодонска (Расходы на выплаты персоналу государственных (муниципальных) органов)	902	01	04	88 0 00 00110	120	81 047,9
Расходы на обеспечение функций органов местного самоуправления и отраслевых (функциональных) органов Администрации города Волгодонска в рамках обеспечения деятельности Администрации города Волгодонска (Расходы на выплаты персоналу государственных (муниципальных) органов)	902	01	04	88 0 00 00190	120	307,3
Расходы на обеспечение функций органов местного самоуправления и отраслевых (функциональных) органов Администрации города Волгодонска в рамках обеспечения деятельности Администрации города Волгодонска (Иные закупки товаров, работ и услуг для обеспечения государственных (муниципальных) нужд)	902	01	04	88 0 00 00190	240	8 683,0
Мероприятия по диспансеризации муниципальных служащих города Волгодонска в рамках обеспечения деятельности Администрации города Волгодонска (Иные закупки товаров, работ и услуг для обеспечения государственных (муниципальных) нужд)	902	01	04	88 0 00 25160	240	151,6
Расходы на осуществление полномочий по созданию и обеспечению деятельности административных комиссий в рамках обеспечения деятельности Администрации города Волгодонска (Расходы на выплаты персоналу государственных (муниципальных) органов)	902	01	04	88 0 00 72360	120	407,4
Расходы на осуществление полномочий по созданию и обеспечению деятельности административных комиссий в рамках обеспечения деятельности Администрации города Волгодонска (Иные закупки товаров, работ и услуг для обеспечения государственных (муниципальных) нужд)	902	01	04	88 0 00 72360	240	39,1
Расходы на осуществление полномочий по созданию и обеспечению деятельности комиссий по делам несовершеннолетних и защите их прав в рамках обеспечения деятельности Администрации города Волгодонска (Расходы на выплаты персоналу государственных (муниципальных) органов)	902	01	04	88 0 00 72370	120	476,7
Расходы на осуществление полномочий по созданию и обеспечению деятельности комиссий по делам несовершеннолетних и защите их прав в рамках обеспечения деятельности Администрации города Волгодонска (Иные закупки товаров, работ и услуг для обеспечения государственных (муниципальных) нужд)	902	01	04	88 0 00 72370	240	20,0
Расходы на осуществление полномочий по определению в соответствии с частью 1 статьи 11.2 Областного закона от 25 октября 2002 года № 273-ЗС «Об административных правонарушениях» перечня должностных лиц, уполномоченных составлять протоколы об административных правонарушениях в рамках обеспечения деятельности Администрации города Волгодонска (Иные закупки товаров, работ и услуг для обеспечения государственных (муниципальных) нужд)	902	01	04	88 0 00 72390	240	0,4
Расходы на осуществление полномочий по составлению (изменению) списков кандидатов в присяжные заседатели федеральных судов общей юрисдикции в Российской Федерации в рамках обеспечения деятельности Администрации города Волгодонска (Иные закупки товаров, работ и услуг для обеспечения государственных (муниципальных) нужд)	902	01	05	88 0 00 51200	240	10,2
Проведение выборов депутатов Волгодонской городской Думы в рамках непрограммного направления деятельности «Реализация функций органов местного самоуправления и отраслевых (функциональных) органов Администрации города Волгодонска» (Специальные расходы)	902	01	07	99 9 00 91030	880	963,9
Расходы на организацию и проведение конкурсов, конкурсов профессионального мастерства в рамках подпрограммы «Поддержка казачьих обществ в городе Волгодонске» муниципальной программы города Волгодонска «Обеспечение общественного порядка и противодействие преступности в городе Волгодонске» (Иные выплаты населению)	902	01	13	03 1 00 25060	360	50,0
Расходы на обеспечение исполнения членами казачьих обществ обязательств по оказанию содействия органам местного самоуправления в осуществлении задач и функций, предусмотренных договорами, заключенными в соответствии с Областным законом от 29 сентября 1999 года № 47-ЗС «О казачьих дружинах в Ростовской области» в рамках подпрограммы «Поддержка казачьих обществ в городе Волгодонске» муниципальной программы города Волгодонска «Обеспечение общественного порядка и противодействие преступности в городе Волгодонске» (Субсидии некоммерческим организациям (за исключением государственных (муниципальных) учреждений))	902	01	13	03 1 00 71040	630	4 005,6
Софинансирование расходов на обеспечение исполнения членами казачьих обществ обязательств по оказанию содействия органам местного самоуправления в осуществлении задач и функций, предусмотренных договорами, заключенными в соответствии с Областным законом от 29 сентября 1999 года № 47-ЗС «О казачьих дружинах в Ростовской области» в рамках подпрограммы «Поддержка казачьих обществ в городе Волгодонске» муниципальной программы города Волгодонска «Обеспечение общественного порядка и противодействие преступности в городе Волгодонске» (Субсидии некоммерческим организациям (за исключением государственных (муниципальных) учреждений))	902	01	13	03 1 00 S1040	630	500,0
Мероприятия направленные на профилактику социально - негативных явлений в рамках подпрограммы «Профилактика социально-негативных явлений в городе Волгодонске» муниципальной программы города Волгодонска «Обеспечение общественного порядка и противодействие преступности в городе Волгодонске» (Иные закупки товаров, работ и услуг для обеспечения государственных (муниципальных) нужд)	902	01	13	03 2 00 25070	240	107,1
Расходы на организацию повышения квалификации в рамках муниципальной программы города Волгодонска «Муниципальная политика» (Иные закупки товаров, работ и услуг для обеспечения государственных (муниципальных) нужд)	902	01	13	09 0 00 25030	240	12,0
Расходы на организацию и проведение конкурсов, конкурсов профессионального мастерства в рамках муниципальной программы города Волгодонска «Муниципальная политика» (Иные закупки товаров, работ и услуг для обеспечения государственных (муниципальных) нужд)	902	01	13	09 0 00 25060	240	5,0
Расходы на организацию и проведение конкурсов, конкурсов профессионального мастерства в рамках муниципальной программы города Волгодонска «Муниципальная политика» (Иные выплаты населению)	902	01	13	09 0 00 25060	360	41,5
Расходы на организацию и проведение конкурсов, конкурсов профессионального мастерства в рамках муниципальной программы города Волгодонска «Муниципальная политика» (Специальные расходы)	902	01	13	09 0 00 25060	880	329,0

Наименование	Мин	Рз	ПР	ЦСР	ВР	Сумма
Расходы на обеспечение первичных мер пожарной безопасности в рамках обеспечения деятельности Администрации города Волгодонска (Иные закупки товаров, работ и услуг для обеспечения государственных (муниципальных) нужд)	902	01	13	88 0 00 25010	240	174,6
Расходы на информационное, программное и материально-техническое обеспечение в рамках обеспечения деятельности Администрации города Волгодонска (Иные закупки товаров, работ и услуг для обеспечения государственных (муниципальных) нужд)	902	01	13	88 0 00 25040	240	570,4
Расходы на проведение текущего, капитального ремонта объектов муниципальной собственности в рамках обеспечения деятельности Администрации города Волгодонска (Иные закупки товаров, работ и услуг для обеспечения государственных (муниципальных) нужд)	902	01	13	88 0 00 25370	240	562,7
Расходы на осуществление полномочий по содержанию архивных учреждений (за исключением коммунальных расходов) в части расходов на хранение, комплектование, учет и использование архивных документов, относящихся к государственной собственности в рамках обеспечения деятельности Администрации города Волгодонска (Расходы на выплаты персоналу государственных (муниципальных) органов)	902	01	13	88 0 00 72350	120	271,3
Осуществление закупок в части приобретения работ, услуг по освещению деятельности органов местного самоуправления и отраслевых (функциональных) органов Администрации города Волгодонска в средствах массовой информации, печатных изданиях, в информационно-телекоммуникационной сети «Интернет» в рамках обеспечения деятельности Администрации города Волгодонска (Иные закупки товаров, работ и услуг для обеспечения государственных (муниципальных) нужд)	902	01	13	88 0 00 98723	240	249,9
Осуществление закупок в части приобретения работ, услуг по трансляции в теле- или радиоэфире (в том числе в рамках новостной программы или отдельной передачи) информации о деятельности органов местного самоуправления и отраслевых (функциональных) органов Администрации города Волгодонска в рамках обеспечения деятельности Администрации города Волгодонска (Иные закупки товаров, работ и услуг для обеспечения государственных (муниципальных) нужд)	902	01	13	88 0 00 98724	240	250,0
Осуществление закупок в части приобретения работ, услуг по информационному сопровождению деятельности органов местного самоуправления и отраслевых (функциональных) органов Администрации города Волгодонска в рамках обеспечения деятельности Администрации города Волгодонска (Иные закупки товаров, работ и услуг для обеспечения государственных (муниципальных) нужд)	902	01	13	88 0 00 98725	240	0,6
Реализация направления расходов в рамках обеспечения деятельности Администрации города Волгодонска (Расходы на выплаты персоналу государственных (муниципальных) органов)	902	01	13	88 0 00 99990	120	274,3
Реализация направления расходов в рамках обеспечения деятельности Администрации города Волгодонска (Иные закупки товаров, работ и услуг для обеспечения государственных (муниципальных) нужд)	902	01	13	88 0 00 99990	240	766,1
Реализация направления расходов в рамках обеспечения деятельности Администрации города Волгодонска (Социальные выплаты гражданам, кроме публичных нормативных социальных выплат)	902	01	13	88 0 00 99990	320	100,6
Реализация направления расходов в рамках обеспечения деятельности Администрации города Волгодонска (Иные выплаты населению)	902	01	13	88 0 00 99990	360	648,4
Реализация направления расходов в рамках обеспечения деятельности Администрации города Волгодонска (Исполнение судебных актов)	902	01	13	88 0 00 99990	830	1 134,8
Реализация направления расходов в рамках обеспечения деятельности Администрации города Волгодонска (Уплата налогов, сборов и иных платежей)	902	01	13	88 0 00 99990	850	2 535,7
Реализация направления расходов по иным непрограммным мероприятиям в рамках непрограммного направления деятельности «Реализация функций органов местного самоуправления и отраслевых (функциональных) органов Администрации города Волгодонска» (Иные закупки товаров, работ и услуг для обеспечения государственных (муниципальных) нужд)	902	01	13	99 9 00 99990	240	200,0
Реализация направления расходов в рамках обеспечения деятельности Администрации города Волгодонска (Иные закупки товаров, работ и услуг для обеспечения государственных (муниципальных) нужд)	902	02	04	88 0 00 99990	240	189,4
Расходы на обеспечение деятельности (оказание услуг) муниципальных учреждений в рамках муниципальной программы города Волгодонска «Защита населения и территории города Волгодонска от чрезвычайных ситуаций» (Расходы на выплаты персоналу казенных учреждений)	902	03	09	07 0 00 00590	110	20 786,3
Расходы на обеспечение деятельности (оказание услуг) муниципальных учреждений в рамках муниципальной программы города Волгодонска «Защита населения и территории города Волгодонска от чрезвычайных ситуаций» (Иные закупки товаров, работ и услуг для обеспечения государственных (муниципальных) нужд)	902	03	09	07 0 00 00590	240	3 804,4
Расходы на обеспечение первичных мер пожарной безопасности в рамках муниципальной программы города Волгодонска «Защита населения и территории города Волгодонска от чрезвычайных ситуаций» (Иные закупки товаров, работ и услуг для обеспечения государственных (муниципальных) нужд)	902	03	09	07 0 00 25010	240	126,9
Расходы на проведение мероприятий по совершенствованию системы профилактики правонарушений в рамках муниципальной программы города Волгодонска «Защита населения и территории города Волгодонска от чрезвычайных ситуаций» (Иные закупки товаров, работ и услуг для обеспечения государственных (муниципальных) нужд)	902	03	09	07 0 00 25050	240	1 331,8
Реализация направления расходов в рамках муниципальной программы города Волгодонска «Защита населения и территории города Волгодонска от чрезвычайных ситуаций» (Исполнение судебных актов)	902	03	09	07 0 00 99990	830	3,0
Реализация направления расходов в рамках муниципальной программы города Волгодонска «Защита населения и территории города Волгодонска от чрезвычайных ситуаций» (Уплата налогов, сборов и иных платежей)	902	03	09	07 0 00 99990	850	201,6
Расходы на осуществление полномочий по государственному регулированию тарифов на перевозку пассажиров и багажа в рамках обеспечения деятельности Администрации города Волгодонска (Расходы на выплаты персоналу государственных (муниципальных) органов)	902	04	01	88 0 00 72380	120	203,7
Расходы на осуществление полномочий по государственному регулированию тарифов на перевозку пассажиров и багажа в рамках обеспечения деятельности Администрации города Волгодонска (Иные закупки товаров, работ и услуг для обеспечения государственных (муниципальных) нужд)	902	04	01	88 0 00 72380	240	1,6
Организация благоустройства территории города в рамках муниципальной программы города Волгодонска «Благоустроенный город» (Иные закупки товаров, работ и услуг для обеспечения государственных (муниципальных) нужд)	902	04	07	14 0 00 25260	240	1 278,6

Наименование	Мин	Рз	ПР	ЦСР	ВР	Сумма
Расходы на проведение мероприятия по поддержанию горэлектротранспорта посредством предоставления субсидии на компенсацию выпадающих доходов из-за разницы между экономически обоснованным тарифом и установленным тарифом на перевозку пассажиров и багажа горэлектротранспортом в рамках подпрограммы «Развитие транспортной инфраструктуры города Волгодонска» муниципальной программы города Волгодонска «Развитие транспортной системы города Волгодонска» (Субсидии юридическим лицам (кроме некоммерческих организаций), индивидуальным предпринимателям, физическим лицам - производителям товаров, работ, услуг)	902	04	08	15 1 00 69040	810	5 617,5
Субсидии юридическим лицам, индивидуальным предпринимателям на возмещение затрат в связи с выполнением работ (оказанием услуг) в рамках подпрограммы «Развитие транспортной инфраструктуры города Волгодонска» муниципальной программы города Волгодонска «Развитие транспортной системы города Волгодонска» (Субсидии юридическим лицам (кроме некоммерческих организаций), индивидуальным предпринимателям, физическим лицам - производителям товаров, работ, услуг)	902	04	08	15 1 00 69050	810	3 600,3
Расходы на ремонт автомобильных дорог общего пользования местного значения и искусственных сооружений на них в рамках подпрограммы «Развитие транспортной инфраструктуры города Волгодонска» муниципальной программы города Волгодонска «Развитие транспортной системы города Волгодонска» (Иные закупки товаров, работ и услуг для обеспечения государственных (муниципальных) нужд)	902	04	09	15 1 00 25270	240	9 636,2
Расходы на содержание автомобильных дорог общего пользования местного значения и искусственных сооружений на них в рамках подпрограммы «Развитие транспортной инфраструктуры города Волгодонска» муниципальной программы города Волгодонска «Развитие транспортной системы города Волгодонска» (Иные закупки товаров, работ и услуг для обеспечения государственных (муниципальных) нужд)	902	04	09	15 1 00 25280	240	64 188,8
Строительство объектов муниципальной собственности в рамках подпрограммы «Развитие транспортной инфраструктуры города Волгодонска» муниципальной программы города Волгодонска «Развитие транспортной системы города Волгодонска» (Бюджетные инвестиции)	902	04	09	15 1 00 49010	410	75,4
Реализация направления расходов в рамках подпрограммы «Развитие транспортной инфраструктуры города Волгодонска» муниципальной программы города Волгодонска «Развитие транспортной системы города Волгодонска» (Исполнение судебных актов)	902	04	09	15 1 00 99990	830	2 278,0
Расходы на капитальный ремонт муниципальных объектов транспортной инфраструктуры в рамках подпрограммы «Развитие транспортной инфраструктуры города Волгодонска» муниципальной программы города Волгодонска «Развитие транспортной системы города Волгодонска» (Иные закупки товаров, работ и услуг для обеспечения государственных (муниципальных) нужд)	902	04	09	15 1 00 S3460	240	35 031,2
Расходы на ремонт и содержание автомобильных дорог общего пользования местного значения в рамках подпрограммы «Развитие транспортной инфраструктуры города Волгодонска» муниципальной программы города Волгодонска «Развитие транспортной системы города Волгодонска» (Иные закупки товаров, работ и услуг для обеспечения государственных (муниципальных) нужд)	902	04	09	15 1 00 S3510	240	166 415,3
Проведение комплекса мероприятий по обеспечению безопасности дорожного движения в рамках подпрограммы «Повышение безопасности дорожного движения на территории города Волгодонска» муниципальной программы города Волгодонска «Развитие транспортной системы города Волгодонска» (Иные закупки товаров, работ и услуг для обеспечения государственных (муниципальных) нужд)	902	04	09	15 2 00 25550	240	1 008,0
Расходы на формирование благоприятного инвестиционного имиджа города Волгодонска в рамках подпрограммы «Создание благоприятных условий для привлечения инвестиций в город Волгодонск» муниципальной программы города Волгодонска «Экономическое развитие и инновационная экономика города Волгодонска» (Иные закупки товаров, работ и услуг для обеспечения государственных (муниципальных) нужд)	902	04	12	11 1 00 25320	240	616,0
Расходы на образовательное, информационное и методическое обеспечение субъектов малого и среднего предпринимательства, пропаганда и популяризация предпринимательской деятельности в рамках подпрограммы «Развитие субъектов малого и среднего предпринимательства в городе Волгодонске» муниципальной программы города Волгодонска «Экономическое развитие и инновационная экономика города Волгодонска» (Иные закупки товаров, работ и услуг для обеспечения государственных (муниципальных) нужд)	902	04	12	11 2 00 25190	240	460,0
Субсидия субъектам малого и среднего предпринимательства, организациям, образующим инфраструктуру поддержки субъектов малого и среднего предпринимательства в рамках подпрограммы «Развитие субъектов малого и среднего предпринимательства в городе Волгодонске» муниципальной программы города Волгодонска «Экономическое развитие и инновационная экономика города Волгодонска» (Субсидии юридическим лицам (кроме некоммерческих организаций), индивидуальным предпринимателям, физическим лицам - производителям товаров, работ, услуг)	902	04	12	11 2 00 69010	810	176,6
Расходы на укрепление муниципальной системы защиты прав потребителей в рамках подпрограммы «Защита прав потребителей в городе Волгодонске» муниципальной программы города Волгодонска «Экономическое развитие и инновационная экономика города Волгодонска» (Иные закупки товаров, работ и услуг для обеспечения государственных (муниципальных) нужд)	902	04	12	11 3 00 25200	240	187,2
Мероприятия по развитию въездного и внутреннего туризма в городе Волгодонске и повышению конкурентоспособности муниципального туристского продукта в рамках подпрограммы «Развитие туризма в городе Волгодонске» муниципальной программы города Волгодонска «Экономическое развитие и инновационная экономика города Волгодонска» (Иные закупки товаров, работ и услуг для обеспечения государственных (муниципальных) нужд)	902	04	12	11 5 00 25390	240	201,0
Расходы на разработку документов по планировке и межеванию перспективных территорий жилищного строительства в рамках подпрограммы «Развитие территорий для жилищного строительства в г.Волгодонске» муниципальной программы города Волгодонска «Обеспечение жильем отдельных категорий граждан в городе Волгодонске» (Иные закупки товаров, работ и услуг для обеспечения государственных (муниципальных) нужд)	902	04	12	12 2 00 25150	240	1 081,3
Расходы на проведение текущего, капитального ремонта объектов муниципальной собственности в рамках подпрограммы «Развитие жилищного хозяйства в городе Волгодонске» муниципальной программы города Волгодонска «Обеспечение качественными жилищно-коммунальными услугами населения города Волгодонска» (Иные закупки товаров, работ и услуг для обеспечения государственных (муниципальных) нужд)	902	05	01	13 1 00 25370	240	275,1
Расходы на оплату ежемесячного взноса на капитальный ремонт общего имущества в многоквартирных домах в части муниципальных помещений в рамках подпрограммы «Развитие жилищного хозяйства в городе Волгодонске» муниципальной программы города Волгодонска «Обеспечение качественными жилищно-коммунальными услугами населения города Волгодонска» (Иные закупки товаров, работ и услуг для обеспечения государственных (муниципальных) нужд)	902	05	01	13 1 00 25480	240	5 754,2

Наименование	Мин	Рз	ПР	ЦСР	ВР	Сумма
Расходы на проведение оценки объектов муниципальной собственности в рамках подпрограммы «Развитие жилищного хозяйства в городе Волгодонске» муниципальной программы города Волгодонска «Обеспечение качественными жилищно – коммунальными услугами населения города Волгодонска» (Иные закупки товаров, работ и услуг для обеспечения государственных (муниципальных) нужд)	902	05	01	13 1 00 25500	240	6,0
Расходы на предоставление субсидий некоммерческой организации «Ростовский областной фонд содействия капитальному ремонту» на софинансирование мероприятий по замене лифтового оборудования, признанного непригодным для эксплуатации, ремонту лифтовых шахт в многоквартирных домах в рамках подпрограммы «Развитие жилищного хозяйства в городе Волгодонске» муниципальной программы города Волгодонска «Обеспечение качественными жилищно – коммунальными услугами населения города Волгодонска» (Субсидии некоммерческим организациям (за исключением государственных (муниципальных) учреждений))	902	05	01	13 1 00 68280	630	2 013,9
Расходы местного бюджета на мероприятия по приведению объектов города Волгодонска в состояние, обеспечивающее безопасное проживание его жителей в рамках подпрограммы «Создание условий для обеспечения качественными коммунальными услугами населения города Волгодонска» муниципальной программы города Волгодонска «Обеспечение качественными жилищно - коммунальными услугами населения города Волгодонска» (Иные закупки товаров, работ и услуг для обеспечения государственных (муниципальных) нужд)	902	05	01	13 2 00 25440	240	7 858,8
Субсидии юридическим лицам, индивидуальным предпринимателям на возмещение затрат в связи с выполнением работ (оказанием услуг) в рамках подпрограммы «Создание условий для обеспечения качественными коммунальными услугами населения города Волгодонска» муниципальной программы города Волгодонска «Обеспечение качественными жилищно-коммунальными услугами населения города Волгодонска» (Субсидии юридическим лицам (кроме некоммерческих организаций), индивидуальным предпринимателям, физическим лицам - производителям товаров, работ, услуг)	902	05	01	13 2 00 69050	810	13 687,5
Расходы на мероприятия по приведению объектов города Волгодонска в состояние, обеспечивающее безопасное проживание его жителей в рамках подпрограммы «Создание условий для обеспечения качественными коммунальными услугами населения города Волгодонска» муниципальной программы города Волгодонска «Обеспечение качественными жилищно - коммунальными услугами населения города Волгодонска» (Иные закупки товаров, работ и услуг для обеспечения государственных (муниципальных) нужд)	902	05	01	13 2 00 L0240	240	93 577,4
Расходы на проведение текущего, капитального ремонта объектов муниципальной собственности в рамках подпрограммы «Создание условий для обеспечения качественными коммунальными услугами населения города Волгодонска» муниципальной программы города Волгодонска «Обеспечение качественными жилищно – коммунальными услугами населения города Волгодонска» (Иные закупки товаров, работ и услуг для обеспечения государственных (муниципальных) нужд)	902	05	02	13 2 00 25370	240	114,5
Расходы на разработку Программы комплексного развития систем коммунальной инфраструктуры города Волгодонска, схем теплоснабжения, водоснабжения, водоотведения и газоснабжения в рамках подпрограммы «Создание условий для обеспечения качественными коммунальными услугами населения города Волгодонска» муниципальной программы города Волгодонска «Обеспечение качественными жилищно-коммунальными услугами населения города Волгодонска» (Иные закупки товаров, работ и услуг для обеспечения государственных (муниципальных) нужд)	902	05	02	13 2 00 25420	240	600,0
Строительство объектов муниципальной собственности в рамках подпрограммы «Создание условий для обеспечения качественными коммунальными услугами населения города Волгодонска» муниципальной программы города Волгодонска «Обеспечение качественными жилищно - коммунальными услугами населения города Волгодонска» (Бюджетные инвестиции)	902	05	02	13 2 00 49010	410	397,2
Расходы на строительство и реконструкцию объектов водопроводно-канализационного хозяйства в рамках подпрограммы «Создание условий для обеспечения качественными коммунальными услугами населения города Волгодонска» муниципальной программы города Волгодонска «Обеспечение качественными жилищно - коммунальными услугами населения города Волгодонска» (Бюджетные инвестиции)	902	05	02	13 2 00 S3190	410	157 321,2
Расходы на возмещение предприятиям жилищно-коммунального хозяйства части платы граждан за коммунальные услуги в рамках подпрограммы «Создание условий для обеспечения качественными коммунальными услугами населения города Волгодонска» муниципальной программы города Волгодонска «Обеспечение качественными жилищно - коммунальными услугами населения города Волгодонска» (Субсидии юридическим лицам (кроме некоммерческих организаций), индивидуальным предпринимателям, физическим лицам - производителям товаров, работ, услуг)	902	05	02	13 2 00 S3660	810	352,1
Организация благоустройства территории города в рамках муниципальной программы города Волгодонска «Благоустроенный город» (Иные закупки товаров, работ и услуг для обеспечения государственных (муниципальных) нужд)	902	05	03	14 0 00 25260	240	46 763,8
Строительство объектов муниципальной собственности в рамках муниципальной программы города Волгодонска «Благоустроенный город» (Бюджетные инвестиции)	902	05	03	14 0 00 49010	410	4 470,4
Расходы на создание условий для управления многоквартирными домами в рамках подпрограммы «Развитие жилищного хозяйства в городе Волгодонске» муниципальной программы города Волгодонска «Обеспечение качественными жилищно-коммунальными услугами населения города Волгодонска» (Иные закупки товаров, работ и услуг для обеспечения государственных (муниципальных) нужд)	902	05	05	13 1 00 25250	240	57,6
Расходы на оплату услуг по осуществлению начисления физическим лицам платы за пользование жилым помещением для нанимателей жилых помещений в рамках подпрограммы «Развитие жилищного хозяйства в городе Волгодонске» муниципальной программы города Волгодонска «Обеспечение качественными жилищно-коммунальными услугами населения города Волгодонска» (Иные закупки товаров, работ и услуг для обеспечения государственных (муниципальных) нужд)	902	05	05	13 1 00 25490	240	277,2
Расходы на обеспечение деятельности (оказание услуг) муниципальных учреждений в рамках подпрограммы «Обеспечение реализации муниципальной программы» муниципальной программы города Волгодонска «Обеспечение качественными жилищно - коммунальными услугами населения города Волгодонска» (Расходы на выплаты персоналу казенных учреждений)	902	05	05	13 3 00 00590	110	12 599,3
Расходы на обеспечение деятельности (оказание услуг) муниципальных учреждений в рамках подпрограммы «Обеспечение реализации муниципальной программы» муниципальной программы города Волгодонска «Обеспечение качественными жилищно - коммунальными услугами населения города Волгодонска» (Иные закупки товаров, работ и услуг для обеспечения государственных (муниципальных) нужд)	902	05	05	13 3 00 00590	240	704,7

Наименование	Мин	Рз	ПР	ЦСР	ВР	Сумма
Расходы на обеспечение деятельности (оказание услуг) муниципальных учреждений в рамках подпрограммы «Обеспечение реализации муниципальной программы» муниципальной программы города Волгодонска «Обеспечение качественными жилищно - коммунальными услугами населения города Волгодонска» (Уплата налогов, сборов и иных платежей)	902	05	05	13 3 00 00590	850	245,3
Реализация направления расходов в рамках подпрограммы «Обеспечение реализации муниципальной программы» муниципальной программы города Волгодонска «Обеспечение качественными жилищно-коммунальными услугами населения города Волгодонска» (Уплата налогов, сборов и иных платежей)	902	05	05	13 3 00 99990	850	167,7
Расходы на обеспечение деятельности (оказание услуг) муниципальных учреждений в рамках муниципальной программы города Волгодонска «Благоустроенный город» (Расходы на выплаты персоналу казенных учреждений)	902	05	05	14 0 00 00590	110	44 962,3
Расходы на обеспечение деятельности (оказание услуг) муниципальных учреждений в рамках муниципальной программы города Волгодонска «Благоустроенный город» (Иные закупки товаров, работ и услуг для обеспечения государственных (муниципальных) нужд)	902	05	05	14 0 00 00590	240	20 996,3
Расходы на обеспечение деятельности (оказание услуг) муниципальных учреждений в рамках муниципальной программы города Волгодонска «Благоустроенный город» (Социальные выплаты гражданам, кроме публичных нормативных социальных выплат)	902	05	05	14 0 00 00590	320	28,8
Расходы на обеспечение деятельности (оказание услуг) муниципальных учреждений в рамках муниципальной программы города Волгодонска «Благоустроенный город» (Уплата налогов, сборов и иных платежей)	902	05	05	14 0 00 00590	850	66,0
Расходы на обеспечение первичных мер пожарной безопасности в рамках муниципальной программы города Волгодонска «Благоустроенный город» (Иные закупки товаров, работ и услуг для обеспечения государственных (муниципальных) нужд)	902	05	05	14 0 00 25010	240	35,6
Реализация направления расходов в рамках муниципальной программы города Волгодонска «Благоустроенный город» (Исполнение судебных актов)	902	05	05	14 0 00 99990	830	2 276,4
Реализация направления расходов в рамках муниципальной программы города Волгодонска «Благоустроенный город» (Уплата налогов, сборов и иных платежей)	902	05	05	14 0 00 99990	850	14 951,9
Строительство объектов муниципальной собственности в рамках муниципальной программы города Волгодонска «Благоустроенный город» (Бюджетные инвестиции)	902	06	05	14 0 00 49010	410	2 155,1
Строительство объектов муниципальной собственности в рамках подпрограммы «Дошкольное образование» муниципальной программы города Волгодонска «Развитие образования в городе Волгодонске» (Бюджетные инвестиции)	902	07	01	06 1 00 49010	410	2 243,5
Софинансирование расходов на строительство и реконструкцию объектов образования муниципальной собственности, включая газификацию в рамках подпрограммы «Дошкольное образование» муниципальной программы города Волгодонска «Развитие образования в городе Волгодонске» (Бюджетные инвестиции)	902	07	01	06 1 00 S3050	410	100 076,0
Расходы на обеспечение деятельности (оказание услуг) муниципальных учреждений в рамках муниципальной программы города Волгодонска «Защита населения и территории города Волгодонска от чрезвычайных ситуаций» (Иные закупки товаров, работ и услуг для обеспечения государственных (муниципальных) нужд)	902	07	05	07 0 00 00590	240	78,0
Расходы на обеспечение первичных мер пожарной безопасности в рамках муниципальной программы города Волгодонска «Защита населения и территории города Волгодонска от чрезвычайных ситуаций» (Иные закупки товаров, работ и услуг для обеспечения государственных (муниципальных) нужд)	902	07	05	07 0 00 25010	240	3,0
Расходы на организацию повышения квалификации в рамках муниципальной программы города Волгодонска «Муниципальная политика» (Иные закупки товаров, работ и услуг для обеспечения государственных (муниципальных) нужд)	902	07	05	09 0 00 25030	240	129,5
Расходы на обеспечение деятельности (оказание услуг) муниципальных учреждений в рамках подпрограммы «Обеспечение реализации муниципальной программы» муниципальной программы города Волгодонска «Обеспечение качественными жилищно - коммунальными услугами населения города Волгодонска» (Иные закупки товаров, работ и услуг для обеспечения государственных (муниципальных) нужд)	902	07	05	13 3 00 00590	240	10,0
Расходы на обеспечение деятельности (оказание услуг) муниципальных учреждений в рамках муниципальной программы города Волгодонска «Благоустроенный город» (Иные закупки товаров, работ и услуг для обеспечения государственных (муниципальных) нужд)	902	07	05	14 0 00 00590	240	14,3
Расходы на обеспечение первичных мер пожарной безопасности в рамках муниципальной программы города Волгодонска «Благоустроенный город» (Иные закупки товаров, работ и услуг для обеспечения государственных (муниципальных) нужд)	902	07	05	14 0 00 25010	240	4,5
Расходы на обеспечение функций органов местного самоуправления и отраслевых (функциональных) органов Администрации города Волгодонска в рамках обеспечения деятельности Администрации города Волгодонска (Иные закупки товаров, работ и услуг для обеспечения государственных (муниципальных) нужд)	902	07	05	88 0 00 00190	240	1,6
Расходы на организацию и проведение мероприятий, направленных на формирование целостной системы поддержки молодежи в рамках муниципальной программы города Волгодонска «Молодежь Волгодонска» (Иные закупки товаров, работ и услуг для обеспечения государственных (муниципальных) нужд)	902	07	07	02 0 00 25220	240	652,0
Расходы на организацию и проведение мероприятий, направленных на формирование целостной системы поддержки молодежи в рамках муниципальной программы города Волгодонска «Молодежь Волгодонска» (Премии и гранты)	902	07	07	02 0 00 25220	350	108,5
Расходы на организационно - методическое и информационно - аналитическое обеспечение реализации муниципальной программы в рамках муниципальной программы города Волгодонска «Молодежь Волгодонска» (Иные закупки товаров, работ и услуг для обеспечения государственных (муниципальных) нужд)	902	07	07	02 0 00 25230	240	239,5
Расходы на осуществление полномочий по обеспечению жильем отдельных категорий граждан, установленных Федеральным законом от 12 января 1995 года № 5-ФЗ «О ветеранах», в соответствии с Указом Президента Российской Федерации от 7 мая 2008 года № 714 «Об обеспечении жильем ветеранов Великой Отечественной войны 1941 - 1945 годов» в рамках подпрограммы «Оказание мер государственной поддержки в улучшении жилищных условий отдельным категориям граждан» муниципальной программы города Волгодонска «Обеспечение жильем отдельных категорий граждан в городе Волгодонске» (Социальные выплаты гражданам, кроме публичных нормативных социальных выплат)	902	10	03	12 1 00 51340	320	9 026,9
Расходы на осуществление полномочий по обеспечению жильем отдельных категорий граждан, установленных Федеральными законами от 12 января 1995 года № 5-ФЗ «О ветеранах» и от 24 ноября 1995 года № 181-ФЗ «О социальной защите инвалидов в Российской Федерации» в рамках подпрограммы «Оказание мер государственной поддержки в улучшении жилищных условий отдельным категориям граждан» муниципальной программы города Волгодонска «Обеспечение жильем отдельных категорий граждан в городе Волгодонске» (Социальные выплаты гражданам, кроме публичных нормативных социальных выплат)	902	10	03	12 1 00 51350	320	3 223,9
Расходы на мероприятия подпрограммы «Обеспечение жильем молодых семей» федеральной целевой программы «Жилище» на 2015-2020 годы в рамках подпрограммы «Оказание мер государственной поддержки в улучшении жилищных условий отдельным категориям граждан» муниципальной программы города Волгодонска «Обеспечение жильем отдельных категорий граждан в городе Волгодонске» (Социальные выплаты гражданам, кроме публичных нормативных социальных выплат)	902	10	03	12 1 00 L0200	320	5 641,9
Расходы на предоставление жилых помещений детям-сиротам и детям, оставшимся без попечения родителей, лицам из их числа по договорам найма специализированных жилых помещений в рамках подпрограммы «Оказание мер государственной поддержки в улучшении жилищных условий отдельным категориям граждан» муниципальной программы города Волгодонска «Обеспечение жильем отдельных категорий граждан в городе Волгодонске» (Иные закупки товаров, работ и услуг для обеспечения государственных (муниципальных) нужд)	902	10	04	12 1 00 R0820	240	25 269,6
Расходы на предоставление жилых помещений детям-сиротам и детям, оставшимся без попечения родителей, лицам из их числа по договорам найма специализированных жилых помещений в рамках подпрограммы «Оказание мер государственной поддержки в улучшении жилищных условий отдельным категориям граждан» муниципальной программы города Волгодонска «Обеспечение жильем отдельных категорий граждан в городе Волгодонске» (Бюджетные инвестиции)	902	10	04	12 1 00 R0820	410	1 264,0
Субсидия газете «Волгодонская правда», включенной в областной реестр средств массовой информации, учредителем которой является Администрация города Волгодонска, на возмещение части затрат по освещению деятельности для исполнения функций органов местного самоуправления и отраслевых (функциональных) органов Администрации города Волгодонска в рамках обеспечения деятельности Администрации города Волгодонска (Субсидии юридическим лицам (кроме некоммерческих организаций), индивидуальным предпринимателям, физическим лицам - производителям товаров, работ, услуг)	902	12	02	88 0 00 98721	810	1 578,7
КОНТРОЛЬНО-СЧЕТНАЯ ПАЛАТА ГОРОДА ВОЛГОДОНСКА	903					6 979,5
Расходы на выплаты по оплате труда работников органов местного самоуправления и отраслевых (функциональных) органов Администрации города Волгодонска по Председателю Контрольно - счётной палаты города Волгодонска в рамках обеспечения деятельности Контрольно - счётной палаты города Волгодонска (Расходы на выплаты персоналу государственных (муниципальных) органов)	903	01	06	90 1 00 00110	120	1 308,2
Расходы на выплаты по оплате труда работников органов местного самоуправления и отраслевых (функциональных) органов Администрации города Волгодонска в рамках обеспечения деятельности Контрольно - счётной палаты города Волгодонска (Расходы на выплаты персоналу государственных (муниципальных) органов)	903	01	06	90 2 00 00110	120	4 758,8
Расходы на обеспечение функций органов местного самоуправления и отраслевых (функциональных) органов Администрации города Волгодонска в рамках обеспечения деятельности Контрольно - счётной палаты города Волгодонска (Иные закупки товаров, работ и услуг для обеспечения государственных (муниципальных) нужд)	903	01	06	90 2 00 00190	240	287,0
Расходы на обеспечение первичных мер пожарной безопасности в рамках обеспечения деятельности Контрольно - счётной палаты города Волгодонска (Иные закупки товаров, работ и услуг для обеспечения государственных (муниципальных) нужд)	903	01	06	90 2 00 25010	240	18,9
Расходы на информационное, программное и материально-техническое обеспечение в рамках обеспечения деятельности Контрольно - счётной палаты города Волгодонска (Иные закупки товаров, работ и услуг для обеспечения государственных (муниципальных) нужд)	903	01	06	90 2 00 25040	240	573,9
Мероприятия по диспансеризации муниципальных служащих города Волгодонска в рамках обеспечения деятельности Контрольно - счётной палаты города Волгодонска (Иные закупки товаров, работ и услуг для обеспечения государственных (муниципальных) нужд)	903	01	06	90 2 00 25160	240	12,7
Реализация направления расходов в рамках обеспечения деятельности Контрольно - счётной палаты города Волгодонска (Уплата налогов, сборов и иных платежей)	903	01	13	90 2 00 99990	850	12,5
Расходы на организацию повышения квалификации в рамках обеспечения деятельности Контрольно - счётной палаты города Волгодонска (Иные закупки товаров, работ и услуг для обеспечения государственных (муниципальных) нужд)	903	07	05	90 2 00 25030	240	7,5
ФИНАНСОВОЕ УПРАВЛЕНИЕ ГОРОДА ВОЛГОДОНСКА	904					52 067,0
Расходы на выплаты по оплате труда работников органов местного самоуправления и отраслевых (функциональных) органов Администрации города Волгодонска в рамках подпрограммы «Управление муниципальными финансами» муниципальной программы города Волгодонска «Управление муниципальными финансами и муниципальным имуществом» (Расходы на выплаты персоналу государственных (муниципальных) органов)	904	01	06	10 1 00 00110	120	15 091,6
Расходы на обеспечение функций органов местного самоуправления и отраслевых (функциональных) органов Администрации города Волгодонска в рамках подпрограммы «Управление муниципальными финансами» муниципальной программы города Волгодонска «Управление муниципальными финансами и муниципальным имуществом» (Иные закупки товаров, работ и услуг для обеспечения государственных (муниципальных) нужд)	904	01	06	10 1 00 00190	240	354,9
Расходы на информационное, программное и материально - техническое обеспечение в рамках подпрограммы «Управление муниципальными финансами» муниципальной программы города Волгодонска «Управление муниципальными финансами и муниципальным имуществом» (Иные закупки товаров, работ и услуг для обеспечения государственных (муниципальных) нужд)	904	01	06	10 1 00 25040	240	408,5
Мероприятия по диспансеризации муниципальных служащих города Волгодонска в рамках подпрограммы «Управление муниципальными финансами» муниципальной программы города Волгодонска «Управление муниципальными финансами и муниципальным имуществом» (Иные закупки товаров, работ и услуг для обеспечения государственных (муниципальных) нужд)	904	01	06	10 1 00 25160	240	33,4
Резервный фонд Администрации города Волгодонска на финансовое обеспечение непредвиденных расходов в рамках непрограммного направления деятельности «Реализация функций органов местного самоуправления и отраслевых (функциональных) органов Администрации города Волгодонска» (Резервные средства)	904	01	11	99 1 00 91040	870	486,0

Наименование	Мин	Рз	ПР	ЦСР	ВР	Сумма
Исполнение судебных актов по искам к муниципальному образованию «Город Волгодонск» о возмещении вреда, причиненного гражданину или юридическому лицу в результате незаконных действий (бездействия) органов местного самоуправления города Волгодонска либо должностных лиц этих органов, и о присуждении компенсации за нарушение права на судопроизводство в разумный срок или права на исполнение судебного акта в разумный срок в рамках подпрограмм «Управление муниципальными финансами» муниципальной программы города Волгодонска «Управление муниципальными финансами и муниципальным имуществом» (Исполнение судебных актов)	904	01	13	10 1 00 91010	830	19 709,9
Реализация направления расходов в рамках подпрограммы «Управление муниципальными финансами» муниципальной программы города Волгодонска «Управление муниципальными финансами и муниципальным имуществом» (Уплата налогов, сборов и иных платежей)	904	01	13	10 1 00 99990	850	4,2
Расходы, зарезервированные на софинансирование к средствам областного (федерального) бюджета и расходы капитального характера, не предусмотренные другими направлениями расходов по иным непрограммным мероприятиям в рамках непрограммного направления деятельности «Реализация функций органов местного самоуправления и отраслевых (функциональных) органов Администрации города Волгодонска» (Резервные средства)	904	01	13	99 9 00 91050	870	1 411,9
Расходы, зарезервированные на реализацию Указов Президента Российской Федерации от 7 мая 2012 года №597 «О мероприятиях по реализации государственной социальной политики», от 1 июня 2012 года №761 «О Национальной стратегии действий в интересах детей на 2012-2017 годы», от 28 декабря 2012 года №1688 «О некоторых мерах по реализации государственной политики в сфере защиты детей-сирот и детей, оставшихся без попечения родителей» в части повышения оплаты труда отдельным категориям работников социальной сферы по иным непрограммным мероприятиям в рамках непрограммного направления деятельности «Реализация функций органов местного самоуправления и отраслевых (функциональных) органов Администрации города Волгодонска» (Резервные средства)	904	01	13	99 9 00 91060	870	1 357,1
Расходы на организацию повышения квалификации в рамках подпрограммы «Управление муниципальными финансами» муниципальной программы города Волгодонска «Управление муниципальными финансами и муниципальным имуществом» (Иные закупки товаров, работ и услуг для обеспечения государственных (муниципальных) нужд)	904	07	05	10 1 00 25030	240	13,5
Процентные платежи по муниципальному долгу города Волгодонска в рамках подпрограммы «Управление муниципальными финансами» муниципальной программы города Волгодонска «Управление муниципальными финансами и муниципальным имуществом» (Обслуживание муниципального долга)	904	13	01	10 1 00 91070	730	13 196,0
УПРАВЛЕНИЕ ЗДРАВООХРАНЕНИЯ Г.ВОЛГОДОНСКА	905					130 465,6
Расходы на организацию повышения квалификации в рамках муниципальной программы города Волгодонска «Развитие здравоохранения города Волгодонска» (Иные закупки товаров, работ и услуг для обеспечения государственных (муниципальных) нужд)	905	07	05	05 0 00 25030	240	49,5
Расходы на обеспечение деятельности (оказание услуг) муниципальных учреждений в рамках муниципальной программы города Волгодонска «Развитие здравоохранения города Волгодонска» (Субсидии бюджетным учреждениям)	905	09	01	05 0 00 00590	610	7 807,8
Расходы на создание условий для привлечения в муниципальные учреждения здравоохранения города врачей - специалистов в рамках муниципальной программы города Волгодонска «Развитие здравоохранения города Волгодонска» (Субсидии бюджетным учреждениям)	905	09	01	05 0 00 25180	610	3 525,0
Расходы на повышение квалификации работников муниципальных учреждений здравоохранения в рамках муниципальной программы города Волгодонска «Развитие здравоохранения города Волгодонска» (Субсидии бюджетным учреждениям)	905	09	01	05 0 00 25380	610	854,2
Расходы за счет иных межбюджетных трансфертов из резервного фонда Правительства Ростовской области в рамках муниципальной программы города Волгодонска «Развитие здравоохранения города Волгодонска» (Субсидии бюджетным учреждениям)	905	09	01	05 0 00 71180	610	14 217,2
Расходы на осуществление полномочий по организации оказания жителям Ростовской области первичной медико-санитарной помощи, специализированной, в том числе высокотехнологичной, медицинской помощи, скорой, в том числе скорой специализированной, медицинской помощи и паллиативной медицинской помощи, проведения медицинских экспертиз, медицинских осмотров и медицинских освидетельствований в рамках реализации территориальной программы государственных гарантий бесплатного оказания гражданам медицинской помощи (за исключением медицинской помощи, оказываемой в медицинских организациях, подведомственных органу исполнительной власти Ростовской области в сфере охраны здоровья) в рамках муниципальной программы города Волгодонска «Развитие здравоохранения города Волгодонска» (Субсидии бюджетным учреждениям)	905	09	01	05 0 00 72430	610	10 132,2
Расходы на проведение капитального ремонта муниципальных учреждений здравоохранения в рамках муниципальной программы города Волгодонска «Развитие здравоохранения города Волгодонска» (Субсидии бюджетным учреждениям)	905	09	01	05 0 00 S3010	610	53 850,5
Расходы за счет средств резервного фонда Правительства Ростовской области в рамках муниципальной программы города Волгодонска «Развитие здравоохранения города Волгодонска» (Субсидии бюджетным учреждениям)	905	09	01	05 0 00 S4220	610	24 469,4
Расходы на обеспечение деятельности (оказание услуг) муниципальных учреждений в рамках муниципальной программы города Волгодонска «Развитие здравоохранения города Волгодонска» (Субсидии бюджетным учреждениям)	905	09	02	05 0 00 00590	610	2 224,6
Расходы на создание условий для привлечения в муниципальные учреждения здравоохранения города врачей - специалистов в рамках муниципальной программы города Волгодонска «Развитие здравоохранения города Волгодонска» (Субсидии бюджетным учреждениям)	905	09	02	05 0 00 25180	610	409,7
Расходы на повышение квалификации работников муниципальных учреждений здравоохранения в рамках муниципальной программы города Волгодонска «Развитие здравоохранения города Волгодонска» (Субсидии бюджетным учреждениям)	905	09	02	05 0 00 25380	610	195,0
Расходы на осуществление полномочий по организации оказания жителям Ростовской области первичной медико-санитарной помощи, специализированной, в том числе высокотехнологичной, медицинской помощи, скорой, в том числе скорой специализированной, медицинской помощи и паллиативной медицинской помощи, проведения медицинских экспертиз, медицинских осмотров и медицинских освидетельствований в рамках реализации территориальной программы государственных гарантий бесплатного оказания гражданам медицинской помощи (за исключением медицинской помощи, оказываемой в медицинских организациях, подведомственных органу исполнительной власти Ростовской области в сфере охраны здоровья) в рамках муниципальной программы города Волгодонска «Развитие здравоохранения города Волгодонска» (Субсидии бюджетным учреждениям)	905	09	02	05 0 00 72430	610	929,2

Наименование	Мин	Рз	ПР	ЦСР	ВР	Сумма
Расходы на выплаты по оплате труда работников органов местного самоуправления и отраслевых (функциональных) органов Администрации города Волгодонска в рамках муниципальной программы города Волгодонска «Развитие здравоохранения города Волгодонска» (Расходы на выплаты персоналу государственных (муниципальных) органов)	905	09	09	05 0 00 00110	120	7 013,7
Расходы на обеспечение функций органов местного самоуправления и отраслевых (функциональных) органов Администрации города Волгодонска в рамках муниципальной программы города Волгодонска «Развитие здравоохранения города Волгодонска» (Иные закупки товаров, работ и услуг для обеспечения государственных (муниципальных) нужд)	905	09	09	05 0 00 00190	240	375,3
Расходы на обеспечение первичных мер пожарной безопасности в рамках муниципальной программы города Волгодонска «Развитие здравоохранения города Волгодонска» (Иные закупки товаров, работ и услуг для обеспечения государственных (муниципальных) нужд)	905	09	09	05 0 00 25010	240	6,0
Расходы на организацию повышения квалификации в рамках муниципальной программы города Волгодонска «Развитие здравоохранения города Волгодонска» (Расходы на выплаты персоналу государственных (муниципальных) органов)	905	09	09	05 0 00 25030	120	23,9
Расходы на информационное, программное и материально - техническое обеспечение в рамках муниципальной программы города Волгодонска «Развитие здравоохранения города Волгодонска» (Иные закупки товаров, работ и услуг для обеспечения государственных (муниципальных) нужд)	905	09	09	05 0 00 25040	240	549,4
Расходы на содержание групп (службы) по централизованному обслуживанию муниципальных учреждений в рамках муниципальной программы города Волгодонска «Развитие здравоохранения города Волгодонска» (Расходы на выплаты персоналу государственных (муниципальных) органов)	905	09	09	05 0 00 25090	120	3 694,6
Расходы на содержание групп (службы) по централизованному обслуживанию муниципальных учреждений в рамках муниципальной программы города Волгодонска «Развитие здравоохранения города Волгодонска» (Иные закупки товаров, работ и услуг для обеспечения государственных (муниципальных) нужд)	905	09	09	05 0 00 25090	240	136,3
Реализация направления расходов в рамках муниципальной программы города Волгодонска «Развитие здравоохранения города Волгодонска» (Уплата налогов, сборов и иных платежей)	905	09	09	05 0 00 99990	850	2,1
ОТДЕЛ КУЛЬТУРЫ Г. ВОЛГОДОНСКА	906					217 174,3
Премии главы Администрации города Волгодонска работникам учреждений культуры и дополнительного образования детей сферы культуры в рамках подпрограммы «Обеспечение реализации муниципальной программы» муниципальной программы города Волгодонска «Развитие культуры города Волгодонска» (Премии и гранты)	906	01	13	01 4 00 12060	350	100,0
Реализация направления расходов в рамках подпрограммы «Обеспечение реализации муниципальной программы» муниципальной программы города Волгодонска «Развитие культуры города Волгодонска» (Уплата налогов, сборов и иных платежей)	906	01	13	01 4 00 99990	850	1,8
Расходы на обеспечение деятельности (оказание услуг) муниципальных учреждений в рамках подпрограммы «Дополнительное образование в сфере культуры» муниципальной программы города Волгодонска «Развитие культуры города Волгодонска» (Субсидии бюджетным учреждениям)	906	07	03	01 1 00 00590	610	70 497,4
Расходы на обеспечение первичных мер пожарной безопасности в рамках подпрограммы «Дополнительное образование в сфере культуры» муниципальной программы города Волгодонска «Развитие культуры города Волгодонска» (Субсидии бюджетным учреждениям)	906	07	03	01 1 00 25010	610	104,1
Мероприятия по организации и проведению культурно - массовых и других мероприятий в рамках подпрограммы «Дополнительное образование в сфере культуры» муниципальной программы города Волгодонска «Развитие культуры города Волгодонска» (Субсидии бюджетным учреждениям)	906	08	01	01 1 00 25020	610	245,0
Расходы на обеспечение деятельности (оказание услуг) муниципальных учреждений в рамках подпрограммы «Библиотечное обслуживание» муниципальной программы города Волгодонска «Развитие культуры города Волгодонска» (Субсидии бюджетным учреждениям)	906	08	01	01 2 00 00590	610	34 084,4
Расходы на обеспечение первичных мер пожарной безопасности в рамках подпрограммы «Библиотечное обслуживание» муниципальной программы города Волгодонска «Развитие культуры города Волгодонска» (Субсидии бюджетным учреждениям)	906	08	01	01 2 00 25010	610	122,4
Расходы на поддержку отрасли культуры (Комплектование книжных фондов муниципальных общедоступных библиотек и государственных центральных библиотек субъектов Российской Федерации) в рамках подпрограммы «Библиотечное обслуживание» муниципальной программы города Волгодонска «Развитие культуры города Волгодонска» (Субсидии бюджетным учреждениям)	906	08	01	01 2 00 L5192	610	226,2
Расходы на софинансирование повышения заработной платы работникам муниципальных учреждений культуры в рамках подпрограммы «Библиотечное обслуживание» муниципальной программы города Волгодонска «Развитие культуры города Волгодонска» (Субсидии бюджетным учреждениям)	906	08	01	01 2 00 S3850	610	6 626,8
Расходы на комплектование книжных фондов библиотек муниципальных образований в рамках подпрограммы «Библиотечное обслуживание» муниципальной программы города Волгодонска «Развитие культуры города Волгодонска» (Субсидии бюджетным учреждениям)	906	08	01	01 2 00 S4180	610	1 322,0
Расходы на обеспечение деятельности (оказание услуг) муниципальных учреждений в рамках подпрограммы «Организация досуга» муниципальной программы города Волгодонска «Развитие культуры города Волгодонска» (Субсидии бюджетным учреждениям)	906	08	01	01 3 00 00590	610	14 534,8
Расходы на обеспечение деятельности (оказание услуг) муниципальных учреждений в рамках подпрограммы «Организация досуга» муниципальной программы города Волгодонска «Развитие культуры города Волгодонска» (Субсидии автономным учреждениям)	906	08	01	01 3 00 00590	620	52 299,9
Расходы на обеспечение первичных мер пожарной безопасности в рамках подпрограммы «Организация досуга» муниципальной программы города Волгодонска «Развитие культуры города Волгодонска» (Субсидии бюджетным учреждениям)	906	08	01	01 3 00 25010	610	113,0
Расходы на обеспечение первичных мер пожарной безопасности в рамках подпрограммы «Организация досуга» муниципальной программы города Волгодонска «Развитие культуры города Волгодонска» (Субсидии автономным учреждениям)	906	08	01	01 3 00 25010	620	231,2
Мероприятия по организации и проведению культурно - массовых и других мероприятий в рамках подпрограммы «Организация досуга» муниципальной программы города Волгодонска «Развитие культуры города Волгодонска» (Субсидии бюджетным учреждениям)	906	08	01	01 3 00 25020	610	161,1
Мероприятия по организации и проведению культурно - массовых и других мероприятий в рамках подпрограммы «Организация досуга» муниципальной программы города Волгодонска «Развитие культуры города Волгодонска» (Субсидии автономным учреждениям)	906	08	01	01 3 00 25020	620	3 793,9

Наименование	Мин	Рз	ПР	ЦСР	ВР	Сумма
Расходы за счет иных межбюджетных трансфертов из резервного фонда Правительства Ростовской области в рамках подпрограммы «Организация досуга» муниципальной программы города Волгодонска «Развитие культуры города Волгодонска» (Субсидии автономным учреждениям)	906	08	01	01 3 00 71180	620	2 099,2
Расходы на софинансирование повышения заработной платы работникам муниципальных учреждений культуры в рамках подпрограммы «Организация досуга» муниципальной программы города Волгодонска «Развитие культуры города Волгодонска» (Субсидии бюджетным учреждениям)	906	08	01	01 3 00 S3850	610	3 800,8
Расходы на софинансирование повышения заработной платы работникам муниципальных учреждений культуры в рамках подпрограммы «Организация досуга» муниципальной программы города Волгодонска «Развитие культуры города Волгодонска» (Субсидии автономным учреждениям)	906	08	01	01 3 00 S3850	620	15 392,5
Расходы за счет средств резервного фонда Правительства Ростовской области в рамках подпрограммы «Организация досуга» муниципальной программы города Волгодонска «Развитие культуры города Волгодонска» (Субсидии автономным учреждениям)	906	08	01	01 3 00 S4220	620	2 122,3
Расходы на выплаты по оплате труда работников органов местного самоуправления и отраслевых (функциональных) органов Администрации города Волгодонска в рамках подпрограммы «Обеспечение реализации муниципальной программы» муниципальной программы города Волгодонска «Развитие культуры города Волгодонска» (Расходы на выплаты персоналу государственных (муниципальных) органов)	906	08	04	01 4 00 00110	120	5 154,9
Расходы на обеспечение функций органов местного самоуправления и отраслевых (функциональных) органов Администрации города Волгодонска в рамках подпрограммы «Обеспечение реализации муниципальной программы» муниципальной программы города Волгодонска «Развитие культуры города Волгодонска» (Расходы на выплаты персоналу государственных (муниципальных) органов)	906	08	04	01 4 00 00190	120	28,0
Расходы на обеспечение функций органов местного самоуправления и отраслевых (функциональных) органов Администрации города Волгодонска в рамках подпрограммы «Обеспечение реализации муниципальной программы» муниципальной программы города Волгодонска «Развитие культуры города Волгодонска» (Иные закупки товаров, работ и услуг для обеспечения государственных (муниципальных) нужд)	906	08	04	01 4 00 00190	240	475,5
Расходы на обеспечение первичных мер пожарной безопасности в рамках подпрограммы «Обеспечение реализации муниципальной программы» муниципальной программы города Волгодонска «Развитие культуры города Волгодонска» (Иные закупки товаров, работ и услуг для обеспечения государственных (муниципальных) нужд)	906	08	04	01 4 00 25010	240	16,2
Расходы на информационное, программное и материально - техническое обеспечение в рамках подпрограммы «Обеспечение реализации муниципальной программы» муниципальной программы города Волгодонска «Развитие культуры города Волгодонска» (Иные закупки товаров, работ и услуг для обеспечения государственных (муниципальных) нужд)	906	08	04	01 4 00 25040	240	192,9
Расходы на содержание групп (службы) по централизованному обслуживанию муниципальных учреждений в рамках подпрограммы «Обеспечение реализации муниципальной программы» муниципальной программы города Волгодонска «Развитие культуры города Волгодонска» (Расходы на выплаты персоналу государственных (муниципальных) органов)	906	08	04	01 4 00 25090	120	3 330,2
Расходы на содержание групп (службы) по централизованному обслуживанию муниципальных учреждений в рамках подпрограммы «Обеспечение реализации муниципальной программы» муниципальной программы города Волгодонска «Развитие культуры города Волгодонска» (Иные закупки товаров, работ и услуг для обеспечения государственных (муниципальных) нужд)	906	08	04	01 4 00 25090	240	97,8
УПРАВЛЕНИЕ ОБРАЗОВАНИЯ Г.ВОЛГОДОНСКА	907					1 595 995,3
Премии главы Администрации города Волгодонска лучшим педагогическим работникам муниципальных образовательных учреждений в рамках подпрограммы «Охрана семьи и детства, другие вопросы в сфере образования» муниципальной программы города Волгодонска «Развитие образования в городе Волгодонске» (Премии и гранты)	907	01	13	06 4 00 12010	350	435,0
Реализация направления расходов в рамках подпрограммы «Охрана семьи и детства, другие вопросы в сфере образования» муниципальной программы города Волгодонска «Развитие образования в городе Волгодонске» (Расходы на выплаты персоналу государственных (муниципальных) органов)	907	01	13	06 4 00 99990	120	222,0
Реализация направления расходов в рамках подпрограммы «Охрана семьи и детства, другие вопросы в сфере образования» муниципальной программы города Волгодонска «Развитие образования в городе Волгодонске» (Исполнение судебных актов)	907	01	13	06 4 00 99990	830	154,0
Реализация направления расходов в рамках подпрограммы «Охрана семьи и детства, другие вопросы в сфере образования» муниципальной программы города Волгодонска «Развитие образования в городе Волгодонске» (Уплата налогов, сборов и иных платежей)	907	01	13	06 4 00 99990	850	914,4
Расходы на обеспечение деятельности (оказание услуг) муниципальных учреждений в рамках подпрограммы «Дошкольное образование» муниципальной программы города Волгодонска «Развитие образования в городе Волгодонске» (Субсидии бюджетным учреждениям)	907	07	01	06 1 00 00590	610	213 618,6
Расходы на обеспечение первичных мер пожарной безопасности в рамках подпрограммы «Дошкольное образование» муниципальной программы города Волгодонска «Развитие образования в городе Волгодонске» (Субсидии бюджетным учреждениям)	907	07	01	06 1 00 25010	610	3 519,2
Расходы за счет иных межбюджетных трансфертов из резервного фонда Правительства Ростовской области в рамках подпрограммы «Дошкольное образование» муниципальной программы города Волгодонска «Развитие образования в городе Волгодонске» (Субсидии бюджетным учреждениям)	907	07	01	06 1 00 71180	610	5 857,1
Расходы на обеспечение государственных гарантий реализации прав на получение общедоступного и бесплатного дошкольного образования в муниципальных дошкольных образовательных организациях, включая расходы на оплату труда, приобретение учебников и учебных пособий, средств обучения, игр, игрушек (за исключением расходов на содержание зданий и оплату коммунальных услуг) в рамках подпрограммы «Дошкольное образование» муниципальной программы города Волгодонска «Развитие образования в городе Волгодонске» (Субсидии бюджетным учреждениям)	907	07	01	06 1 00 72020	610	478 098,6
Софинансирование расходов за счет иных межбюджетных трансфертов из резервного фонда Правительства Ростовской области в рамках подпрограммы «Дошкольное образование» муниципальной программы города Волгодонска «Развитие образования в городе Волгодонске» (Субсидии бюджетным учреждениям)	907	07	01	06 1 00 S1180	610	2 357,6
Расходы на обеспечение деятельности (оказание услуг) муниципальных учреждений в рамках подпрограммы «Общее образование» муниципальной программы города Волгодонска «Развитие образования в городе Волгодонске» (Субсидии бюджетным учреждениям)	907	07	02	06 2 00 00590	610	205 633,1
Расходы на обеспечение первичных мер пожарной безопасности в рамках подпрограммы «Общее образование» муниципальной программы города Волгодонска «Развитие образования в городе Волгодонске» (Субсидии бюджетным учреждениям)	907	07	02	06 2 00 25010	610	1 914,7
Организация и проведение мероприятий с детьми в рамках подпрограммы «Общее образование» муниципальной программы города Волгодонска «Развитие образования в городе Волгодонске» (Субсидии бюджетным учреждениям)	907	07	02	06 2 00 25520	610	545,1
Расходы за счет иных межбюджетных трансфертов из резервного фонда Правительства Ростовской области в рамках подпрограммы «Общее образование» муниципальной программы города Волгодонска «Развитие образования в городе Волгодонске» (Субсидии бюджетным учреждениям)	907	07	02	06 2 00 71180	610	2 435,7
Расходы на обеспечение государственных гарантий реализации прав на получение общедоступного и бесплатного дошкольного, начального общего, основного общего, среднего общего образования в муниципальных общеобразовательных организациях, обеспечение дополнительного образования детей в муниципальных общеобразовательных организациях, включая расходы на оплату труда, приобретение учебников и учебных пособий, средств обучения, игр, игрушек (за исключением расходов на содержание зданий и оплату коммунальных услуг) в рамках подпрограммы «Общее образование» муниципальной программы города Волгодонска «Развитие образования в городе Волгодонске» (Субсидии бюджетным учреждениям)	907	07	02	06 2 00 72030	610	423 312,0
Расходы на реализацию проекта «Всеобуч по плаванию» в рамках подпрограммы «Общее образование» муниципальной программы города Волгодонска «Развитие образования в городе Волгодонске» (Субсидии бюджетным учреждениям)	907	07	02	06 2 00 S3110	610	2 186,4
Расходы на обеспечение деятельности (оказание услуг) муниципальных учреждений в рамках подпрограммы «Дополнительное образование детей» муниципальной программы города Волгодонска «Развитие образования в городе Волгодонске» (Субсидии бюджетным учреждениям)	907	07	03	06 3 00 00590	610	122 778,9
Расходы на обеспечение первичных мер пожарной безопасности в рамках подпрограммы «Дополнительное образование детей» муниципальной программы города Волгодонска «Развитие образования в городе Волгодонске» (Субсидии бюджетным учреждениям)	907	07	03	06 3 00 25010	610	1 056,6
Организация и проведение мероприятий с детьми в рамках подпрограммы «Дополнительное образование детей» муниципальной программы города Волгодонска «Развитие образования в городе Волгодонске» (Субсидии бюджетным учреждениям)	907	07	03	06 3 00 25520	610	908,4
Расходы за счет иных межбюджетных трансфертов из резервного фонда Правительства Ростовской области в рамках подпрограммы «Дополнительное образование детей» муниципальной программы города Волгодонска «Развитие образования в городе Волгодонске» (Субсидии бюджетным учреждениям)	907	07	03	06 3 00 71180	610	40,0
Расходы на организацию повышения квалификации в рамках подпрограммы «Охрана семьи и детства, другие вопросы в сфере образования» муниципальной программы города Волгодонска «Развитие образования в городе Волгодонске» (Иные закупки товаров, работ и услуг для обеспечения государственных (муниципальных) нужд)	907	07	05	06 4 00 25030	240	19,8
Организация и проведение мероприятий с детьми в рамках подпрограммы «Общее образование» муниципальной программы города Волгодонска «Развитие образования в городе Волгодонске» (Субсидии бюджетным учреждениям)	907	07	07	06 2 00 25520	610	40,0
Расходы на организацию отдыха детей в каникулярное время в рамках подпрограммы «Общее образование» муниципальной программы города Волгодонска «Развитие образования в городе Волгодонске» (Субсидии бюджетным учреждениям)	907	07	07	06 2 00 S3130	610	7 896,5
Реализация направления расходов в рамках подпрограммы «Общее образование» муниципальной программы города Волгодонска «Развитие образования в городе Волгодонске» (Субсидии бюджетным учреждениям)	907	07	09	06 2 00 99990	610	83,0
Расходы на обеспечение деятельности (оказание услуг) муниципальных учреждений в рамках подпрограммы «Дополнительное образование детей» муниципальной программы города Волгодонска «Развитие образования в городе Волгодонске» (Субсидии бюджетным учреждениям)	907	07	09	06 3 00 00590	610	9 478,9
Расходы на обеспечение первичных мер пожарной безопасности в рамках подпрограммы «Дополнительное образование детей» муниципальной программы города Волгодонска «Развитие образования в городе Волгодонске» (Субсидии бюджетным учреждениям)	907	07	09	06 3 00 25010	610	53,2
Реализация направления расходов в рамках подпрограммы «Дополнительное образование детей» муниципальной программы города Волгодонска «Развитие образования в городе Волгодонске» (Субсидии бюджетным учреждениям)	907	07	09	06 3 00 99990	610	1 639,3
Расходы на выплаты по оплате труда работников органов местного самоуправления и отраслевых (функциональных) органов Администрации города Волгодонска в рамках подпрограммы «Охрана семьи и детства, другие вопросы в сфере образования» муниципальной программы города Волгодонска «Развитие образования в городе Волгодонске» (Расходы на выплаты персоналу государственных (муниципальных) органов)	907	07	09	06 4 00 00110	120	11 508,7
Расходы на обеспечение функций органов местного самоуправления и отраслевых (функциональных) органов Администрации города Волгодонска в рамках подпрограммы «Охрана семьи и детства, другие вопросы в сфере образования» муниципальной программы города Волгодонска «Развитие образования в городе Волгодонске» (Расходы на выплаты персоналу государственных (муниципальных) органов)	907	07	09	06 4 00 00190	120	53,8
Расходы на обеспечение функций органов местного самоуправления и отраслевых (функциональных) органов Администрации города Волгодонска в рамках подпрограммы «Охрана семьи и детства, другие вопросы в сфере образования» муниципальной программы города Волгодонска «Развитие образования в городе Волгодонске» (Иные закупки товаров, работ и услуг для обеспечения государственных (муниципальных) нужд)	907	07	09	06 4 00 00190	240	1 432,1
Расходы на обеспечение деятельности (оказание услуг) муниципальных учреждений в рамках подпрограммы «Охрана семьи и детства, другие вопросы в сфере образования» муниципальной программы города Волгодонска «Развитие образования в городе Волгодонске» (Субсидии бюджетным учреждениям)	907	07	09	06 4 00 00590	610	4 819,7
Расходы на обеспечение первичных мер пожарной безопасности в рамках подпрограммы «Охрана семьи и детства, другие вопросы в сфере образования» муниципальной программы города Волгодонска «Развитие образования в городе Волгодонске» (Иные закупки товаров, работ и услуг для обеспечения государственных (муниципальных) нужд)	907	07	09	06 4 00 25010	240	48,1

Наименование	Мин	Рз	ПР	ЦСР	ВР	Сумма
Расходы на обеспечение первичных мер пожарной безопасности в рамках подпрограммы «Охрана семьи и детства, другие вопросы в сфере образования» муниципальной программы города Волгодонска «Развитие образования в городе Волгодонске» (Субсидии бюджетным учреждениям)	907	07	09	06 4 00 25010	610	12,6
Расходы на организацию повышения квалификации в рамках подпрограммы «Охрана семьи и детства, другие вопросы в сфере образования» муниципальной программы города Волгодонска «Развитие образования в городе Волгодонске» (Иные закупки товаров, работ и услуг для обеспечения государственных (муниципальных) нужд)	907	07	09	06 4 00 25030	240	4,5
Расходы на информационное, программное и материально - техническое обеспечение в рамках подпрограммы «Охрана семьи и детства, другие вопросы в сфере образования» муниципальной программы города Волгодонска «Развитие образования в городе Волгодонске» (Иные закупки товаров, работ и услуг для обеспечения государственных (муниципальных) нужд)	907	07	09	06 4 00 25040	240	1 273,7
Расходы на содержание групп (службы) по централизованному обслуживанию муниципальных учреждений в рамках подпрограммы «Охрана семьи и детства, другие вопросы в сфере образования» муниципальной программы города Волгодонска «Развитие образования в городе Волгодонске» (Расходы на выплаты персоналу государственных (муниципальных) органов)	907	07	09	06 4 00 25090	120	12 227,9
Расходы на содержание групп (службы) по централизованному обслуживанию муниципальных учреждений в рамках подпрограммы «Охрана семьи и детства, другие вопросы в сфере образования» муниципальной программы города Волгодонска «Развитие образования в городе Волгодонске» (Иные закупки товаров, работ и услуг для обеспечения государственных (муниципальных) нужд)	907	07	09	06 4 00 25090	240	468,3
Расходы на осуществление полномочий по организации и осуществлению деятельности по опеке и попечительству в соответствии со статьей 6 Областного закона от 26 декабря 2007 года № 830-ЗС «Об организации опеки и попечительства в Ростовской области» в рамках подпрограммы «Охрана семьи и детства, другие вопросы в сфере образования» муниципальной программы города Волгодонска «Развитие образования в городе Волгодонске» (Расходы на выплаты персоналу государственных (муниципальных) органов)	907	07	09	06 4 00 72040	120	4 482,9
Расходы на осуществление полномочий по организации и осуществлению деятельности по опеке и попечительству в соответствии со статьей 6 Областного закона от 26 декабря 2007 года № 830-ЗС «Об организации опеки и попечительства в Ростовской области» в рамках подпрограммы «Охрана семьи и детства, другие вопросы в сфере образования» муниципальной программы города Волгодонска «Развитие образования в городе Волгодонске» (Иные закупки товаров, работ и услуг для обеспечения государственных (муниципальных) нужд)	907	07	09	06 4 00 72040	240	381,9
Реализация направления расходов в рамках подпрограммы «Охрана семьи и детства, другие вопросы в сфере образования» муниципальной программы города Волгодонска «Развитие образования в городе Волгодонске» (Иные закупки товаров, работ и услуг для обеспечения государственных (муниципальных) нужд)	907	07	09	06 4 00 99990	240	246,4
Реализация направления расходов в рамках подпрограммы «Охрана семьи и детства, другие вопросы в сфере образования» муниципальной программы города Волгодонска «Развитие образования в городе Волгодонске» (Уплата налогов, сборов и иных платежей)	907	07	09	06 4 00 99990	850	5,3
Расходы на осуществление полномочий по выплате компенсации родительской платы за присмотр и уход за детьми в образовательной организации, реализующей образовательную программу дошкольного образования в рамках подпрограммы «Дошкольное образование» муниципальной программы города Волгодонска «Развитие образования в городе Волгодонске» (Иные закупки товаров, работ и услуг для обеспечения государственных (муниципальных) нужд)	907	10	04	06 1 00 72180	240	893,9
Расходы на осуществление полномочий по выплате компенсации родительской платы за присмотр и уход за детьми в образовательной организации, реализующей образовательную программу дошкольного образования в рамках подпрограммы «Дошкольное образование» муниципальной программы города Волгодонска «Развитие образования в городе Волгодонске» (Социальные выплаты гражданам, кроме публичных нормативных социальных выплат)	907	10	04	06 1 00 72180	320	44 696,0
Расходы на осуществление полномочий по назначению и выплате единовременного пособия при всех формах устройства детей, лишенных родительского попечения, в семью в рамках подпрограммы «Охрана семьи и детства, другие вопросы в сфере образования» муниципальной программы города Волгодонска «Развитие образования в городе Волгодонске» (Иные закупки товаров, работ и услуг для обеспечения государственных (муниципальных) нужд)	907	10	04	06 4 00 52600	240	0,2
Расходы на осуществление полномочий по назначению и выплате единовременного пособия при всех формах устройства детей, лишенных родительского попечения, в семью в рамках подпрограммы «Охрана семьи и детства, другие вопросы в сфере образования» муниципальной программы города Волгодонска «Развитие образования в городе Волгодонске» (Социальные выплаты гражданам, кроме публичных нормативных социальных выплат)	907	10	04	06 4 00 52600	320	741,2
Расходы на осуществление полномочий по предоставлению мер социальной поддержки граждан, усыновивших (удочеривших) ребенка (детей), в части назначения и выплаты единовременного денежного пособия в рамках подпрограммы «Охрана семьи и детства, другие вопросы в сфере образования» муниципальной программы города Волгодонска «Развитие образования в городе Волгодонске» (Социальные выплаты гражданам, кроме публичных нормативных социальных выплат)	907	10	04	06 4 00 72220	320	270,0
Расходы на осуществление полномочий по предоставлению мер социальной поддержки детей-сирот и детей, оставшихся без попечения родителей, лиц из числа детей-сирот и детей, оставшихся без попечения родителей, предусмотренных пунктами 1, 11, 12, 13 статьи 132 Областного закона от 22 октября 2004 года № 165-ЗС «О социальной поддержке детства в Ростовской области» в рамках подпрограммы «Охрана семьи и детства, другие вопросы в сфере образования» муниципальной программы города Волгодонска «Развитие образования в городе Волгодонске» (Социальные выплаты гражданам, кроме публичных нормативных социальных выплат)	907	10	04	06 4 00 72420	320	27 230,0
ДЕПАРТАМЕНТ ТРУДА И СОЦИАЛЬНОГО РАЗВИТИЯ АДМИНИСТРАЦИИ ГОРОДА ВОЛГОДОНСКА	913					946 606,7
Реализация направления расходов в рамках подпрограммы «Социальная поддержка населения» муниципальной программы города Волгодонска «Социальная поддержка граждан Волгодонска» (Расходы на выплаты персоналу государственных (муниципальных) органов)	913	01	13	08 1 00 99990	120	227,7
Реализация направления расходов в рамках подпрограммы «Социальная поддержка населения» муниципальной программы города Волгодонска «Социальная поддержка граждан Волгодонска» (Уплата налогов, сборов и иных платежей)	913	01	13	08 1 00 99990	850	374,2

Наименование	Мин	Рз	ПР	ЦСР	ВР	Сумма
Расходы на организацию повышения квалификации в рамках подпрограммы «Социальная поддержка населения» муниципальной программы города Волгодонска «Социальная поддержка граждан Волгодонска» (Иные закупки товаров, работ и услуг для обеспечения государственных (муниципальных) нужд)	913	07	05	08 1 00 25030	240	20,0
Расходы на организацию и обеспечение отдыха и оздоровления детей в рамках подпрограммы «Социальная поддержка населения» муниципальной программы города Волгодонска «Социальная поддержка граждан Волгодонска» (Иные закупки товаров, работ и услуг для обеспечения государственных (муниципальных) нужд)	913	07	07	08 1 00 25110	240	0,2
Расходы на организацию и обеспечение отдыха и оздоровления детей в рамках подпрограммы «Социальная поддержка населения» муниципальной программы города Волгодонска «Социальная поддержка граждан Волгодонска» (Социальные выплаты гражданам, кроме публичных нормативных социальных выплат)	913	07	07	08 1 00 25110	320	16,5
Расходы на осуществление полномочий по организации и обеспечению отдыха и оздоровления детей, за исключением детей-сирот, детей, оставшихся без попечения родителей, детей, находящихся в социально опасном положении, и одаренных детей, проживающих в малоимущих семьях в рамках подпрограммы «Социальная поддержка населения» муниципальной программы города Волгодонска «Социальная поддержка граждан Волгодонска» (Иные закупки товаров, работ и услуг для обеспечения государственных (муниципальных) нужд)	913	07	07	08 1 00 72200	240	89,1
Расходы на осуществление полномочий по организации и обеспечению отдыха и оздоровления детей, за исключением детей-сирот, детей, оставшихся без попечения родителей, детей, находящихся в социально опасном положении, и одаренных детей, проживающих в малоимущих семьях в рамках подпрограммы «Социальная поддержка населения» муниципальной программы города Волгодонска «Социальная поддержка граждан Волгодонска» (Социальные выплаты гражданам, кроме публичных нормативных социальных выплат)	913	07	07	08 1 00 72200	320	25 950,7
Обеспечение мер социальной поддержки гражданам в форме предоставления доплаты к пенсии почетным гражданам города Волгодонска в рамках подпрограммы «Социальная поддержка населения» муниципальной программы города Волгодонска «Социальная поддержка граждан Волгодонска» (Иные закупки товаров, работ и услуг для обеспечения государственных (муниципальных) нужд)	913	10	01	08 1 00 12020	240	2,9
Обеспечение мер социальной поддержки гражданам в форме предоставления доплаты к пенсии почетным гражданам города Волгодонска в рамках подпрограммы «Социальная поддержка населения» муниципальной программы города Волгодонска «Социальная поддержка граждан Волгодонска» (Публичные нормативные социальные выплаты гражданам)	913	10	01	08 1 00 12020	310	300,0
Ежемесячная доплата к государственной пенсии депутатам Волгодонской городской Думы в рамках подпрограммы «Социальная поддержка населения» муниципальной программы города Волгодонска «Социальная поддержка граждан Волгодонска» (Социальные выплаты гражданам, кроме публичных нормативных социальных выплат)	913	10	01	08 1 00 12040	320	72,0
Расходы на выплату пенсий за выслугу лет муниципальным служащим города в рамках подпрограммы «Социальная поддержка населения» муниципальной программы города Волгодонска «Социальная поддержка граждан Волгодонска» (Иные закупки товаров, работ и услуг для обеспечения государственных (муниципальных) нужд)	913	10	01	08 1 00 12070	240	101,3
Расходы на выплату пенсий за выслугу лет муниципальным служащим города в рамках подпрограммы «Социальная поддержка населения» муниципальной программы города Волгодонска «Социальная поддержка граждан Волгодонска» (Социальные выплаты гражданам, кроме публичных нормативных социальных выплат)	913	10	01	08 1 00 12070	320	10 546,2
Расходы на обеспечение деятельности (оказание услуг) муниципальных учреждений в рамках подпрограммы «Социальное обслуживание населения» муниципальной программы города Волгодонска «Социальная поддержка граждан Волгодонска» (Субсидии бюджетным учреждениям)	913	10	02	08 2 00 00590	610	2 057,0
Расходы на обеспечение первичных мер пожарной безопасности в рамках подпрограммы «Социальное обслуживание населения» муниципальной программы города Волгодонска «Социальная поддержка граждан Волгодонска» (Субсидии бюджетным учреждениям)	913	10	02	08 2 00 25010	610	153,6
Расходы на организацию и проведение конкурсов, конкурсов профессионального мастерства в рамках подпрограммы «Социальное обслуживание населения» муниципальной программы города Волгодонска «Социальная поддержка граждан Волгодонска» (Субсидии бюджетным учреждениям)	913	10	02	08 2 00 25060	610	100,0
Расходы на осуществление государственных полномочий в сфере социального обслуживания, предусмотренных пунктами 2, 3, 4 и 5 части 1 статьи 6 Областного закона от 3 сентября 2014 года № 222-ЗС «О социальном обслуживании граждан в Ростовской области» в рамках подпрограммы «Социальное обслуживание населения» муниципальной программы города Волгодонска «Социальная поддержка граждан Волгодонска» (Субсидии бюджетным учреждениям)	913	10	02	08 2 00 72260	610	91 518,8
Расходы на обеспечение доступности к объектам социальной инфраструктуры граждан с ограниченными физическими возможностями в рамках подпрограммы «Доступная среда» муниципальной программы города Волгодонска «Социальная поддержка граждан Волгодонска» (Субсидии бюджетным учреждениям)	913	10	02	08 3 00 25130	610	885,3
Расходы на организацию и проведение мероприятий «Забота» по предоставлению дополнительных мер социальной поддержки гражданам города, находящимся в трудной жизненной ситуации в рамках подпрограммы «Социальная поддержка населения» муниципальной программы города Волгодонска «Социальная поддержка граждан Волгодонска» (Иные закупки товаров, работ и услуг для обеспечения государственных (муниципальных) нужд)	913	10	03	08 1 00 25120	240	1008,1
Расходы на организацию и проведение мероприятий «Забота» по предоставлению дополнительных мер социальной поддержки гражданам города, находящимся в трудной жизненной ситуации в рамках подпрограммы «Социальная поддержка населения» муниципальной программы города Волгодонска «Социальная поддержка граждан Волгодонска» (Социальные выплаты гражданам, кроме публичных нормативных социальных выплат)	913	10	03	08 1 00 25120	320	3 200,1
Расходы на организацию и проведение мероприятий «Забота» по предоставлению дополнительных мер социальной поддержки гражданам города, находящимся в трудной жизненной ситуации в рамках подпрограммы «Социальная поддержка населения» муниципальной программы города Волгодонска «Социальная поддержка граждан Волгодонска» (Субсидии бюджетным учреждениям)	913	10	03	08 1 00 25120	610	229,6
Расходы на предоставление льготного проезда отдельным категориям граждан, определенным органами местного самоуправления города Волгодонска в рамках подпрограммы «Социальная поддержка населения» муниципальной программы города Волгодонска «Социальная поддержка граждан Волгодонска» (Социальные выплаты гражданам, кроме публичных нормативных социальных выплат)	913	10	03	08 1 00 25330	320	4 000,0

Наименование	Мин	Рз	ПР	ЦСР	ВР	Сумма
Расходы на осуществление переданных полномочий Российской Федерации по предоставлению отдельных мер социальной поддержки граждан, подвергшихся воздействию радиации в рамках подпрограммы «Социальная поддержка населения» муниципальной программы города Волгодонска «Социальная поддержка граждан Волгодонска» (Иные закупки товаров, работ и услуг для обеспечения государственных (муниципальных) нужд)	913	10	03	08 1 00 51370	240	102,8
Расходы на осуществление переданных полномочий Российской Федерации по предоставлению отдельных мер социальной поддержки граждан, подвергшихся воздействию радиации в рамках подпрограммы «Социальная поддержка населения» муниципальной программы города Волгодонска «Социальная поддержка граждан Волгодонска» (Социальные выплаты гражданам, кроме публичных нормативных социальных выплат)	913	10	03	08 1 00 51370	320	10 590,6
Расходы на осуществление переданного полномочия Российской Федерации по осуществлению ежегодной денежной выплаты лицам, награжденным нагрудным знаком «Почетный донор России» в рамках подпрограммы «Социальная поддержка населения» муниципальной программы города Волгодонска «Социальная поддержка граждан Волгодонска» (Иные закупки товаров, работ и услуг для обеспечения государственных (муниципальных) нужд)	913	10	03	08 1 00 52200	240	89,6
Расходы на осуществление переданного полномочия Российской Федерации по осуществлению ежегодной денежной выплаты лицам, награжденным нагрудным знаком «Почетный донор России» в рамках подпрограммы «Социальная поддержка населения» муниципальной программы города Волгодонска «Социальная поддержка граждан Волгодонска» (Социальные выплаты гражданам, кроме публичных нормативных социальных выплат)	913	10	03	08 1 00 52200	320	9 237,8
Расходы на оплату жилищно-коммунальных услуг отдельным категориям граждан в рамках подпрограммы «Социальная поддержка населения» муниципальной программы города Волгодонска «Социальная поддержка граждан Волгодонска» (Иные закупки товаров, работ и услуг для обеспечения государственных (муниципальных) нужд)	913	10	03	08 1 00 52500	240	1 163,6
Расходы на оплату жилищно-коммунальных услуг отдельным категориям граждан в рамках подпрограммы «Социальная поддержка населения» муниципальной программы города Волгодонска «Социальная поддержка граждан Волгодонска» (Социальные выплаты гражданам, кроме публичных нормативных социальных выплат)	913	10	03	08 1 00 52500	320	115 183,0
Расходы на осуществление полномочий по предоставлению мер социальной поддержки ветеранов труда и граждан, приравненных к ним, в том числе по организации приема и оформления документов, необходимых для присвоения звания «Ветеран труда», за исключением проезда на железнодорожном и водном транспорте пригородного сообщения и на автомобильном транспорте пригородного межмуниципального и междугородного внутриобластного сообщений в рамках подпрограммы «Социальная поддержка населения» муниципальной программы города Волгодонска «Социальная поддержка граждан Волгодонска» (Иные закупки товаров, работ и услуг для обеспечения государственных (муниципальных) нужд)	913	10	03	08 1 00 72050	240	1 233,2
Расходы на осуществление полномочий по предоставлению мер социальной поддержки ветеранов труда и граждан, приравненных к ним, в том числе по организации приема и оформления документов, необходимых для присвоения звания «Ветеран труда», за исключением проезда на железнодорожном и водном транспорте пригородного сообщения и на автомобильном транспорте пригородного межмуниципального и междугородного внутриобластного сообщений в рамках подпрограммы «Социальная поддержка населения» муниципальной программы города Волгодонска «Социальная поддержка граждан Волгодонска» (Социальные выплаты гражданам, кроме публичных нормативных социальных выплат)	913	10	03	08 1 00 72050	320	160 147,4
Расходы на осуществление полномочий по предоставлению мер социальной поддержки тружеников тыла, за исключением проезда на железнодорожном и водном транспорте пригородного сообщения и на автомобильном транспорте пригородного межмуниципального и междугородного внутриобластного сообщений в рамках подпрограммы «Социальная поддержка населения» муниципальной программы города Волгодонска «Социальная поддержка граждан Волгодонска» (Социальные выплаты гражданам, кроме публичных нормативных социальных выплат)	913	10	03	08 1 00 72060	320	1 152,8
Расходы на осуществление полномочий по предоставлению мер социальной поддержки реабилитированных лиц, лиц, признанных пострадавшими от политических репрессий, и членов их семей, за исключением проезда на пригородном железнодорожном, водном транспорте и автомобильном транспорте пригородного межмуниципального сообщения в рамках подпрограммы «Социальная поддержка населения» муниципальной программы города Волгодонска «Социальная поддержка граждан Волгодонска» (Иные закупки товаров, работ и услуг для обеспечения государственных (муниципальных) нужд)	913	10	03	08 1 00 72070	240	41,9
Расходы на осуществление полномочий по предоставлению мер социальной поддержки реабилитированных лиц, лиц, признанных пострадавшими от политических репрессий, и членов их семей, за исключением проезда на пригородном железнодорожном, водном транспорте и автомобильном транспорте пригородного межмуниципального сообщения в рамках подпрограммы «Социальная поддержка населения» муниципальной программы города Волгодонска «Социальная поддержка граждан Волгодонска» (Социальные выплаты гражданам, кроме публичных нормативных социальных выплат)	913	10	03	08 1 00 72070	320	4 734,3
Расходы на осуществление полномочий по предоставлению мер социальной поддержки ветеранов труда Ростовской области, в том числе по организации приема и оформления документов, необходимых для присвоения звания «Ветеран труда Ростовской области», за исключением проезда на железнодорожном и водном транспорте пригородного сообщения и на автомобильном транспорте пригородного межмуниципального и междугородного внутриобластного сообщений в рамках подпрограммы «Социальная поддержка населения» муниципальной программы города Волгодонска «Социальная поддержка граждан Волгодонска» (Иные закупки товаров, работ и услуг для обеспечения государственных (муниципальных) нужд)	913	10	03	08 1 00 72080	240	381,9
Расходы на осуществление полномочий по предоставлению мер социальной поддержки ветеранов труда Ростовской области, в том числе по организации приема и оформления документов, необходимых для присвоения звания «Ветеран труда Ростовской области», за исключением проезда на железнодорожном и водном транспорте пригородного сообщения и на автомобильном транспорте пригородного межмуниципального и междугородного внутриобластного сообщений в рамках подпрограммы «Социальная поддержка населения» муниципальной программы города Волгодонска «Социальная поддержка граждан Волгодонска» (Социальные выплаты гражданам, кроме публичных нормативных социальных выплат)	913	10	03	08 1 00 72080	320	54 005,3

Наименование	Мин	Рз	ПР	ЦСР	ВР	Сумма
Расходы на осуществление полномочий по предоставлению гражданам в целях оказания социальной поддержки субсидий на оплату жилых помещений и коммунальных услуг в рамках подпрограммы «Социальная поддержка населения» муниципальной программы города Волгодонска «Социальная поддержка граждан Волгодонска» (Иные закупки товаров, работ и услуг для обеспечения государственных (муниципальных) нужд)	913	10	03	08 1 00 72100	240	1 862,8
Расходы на осуществление полномочий по предоставлению гражданам в целях оказания социальной поддержки субсидий на оплату жилых помещений и коммунальных услуг в рамках подпрограммы «Социальная поддержка населения» муниципальной программы города Волгодонска «Социальная поддержка граждан Волгодонска» (Социальные выплаты гражданам, кроме публичных нормативных социальных выплат)	913	10	03	08 1 00 72100	320	192 075,1
Расходы на осуществление полномочий по предоставлению материальной и иной помощи для погребения в рамках подпрограммы «Социальная поддержка населения» муниципальной программы города Волгодонска «Социальная поддержка граждан Волгодонска» (Иные закупки товаров, работ и услуг для обеспечения государственных (муниципальных) нужд)	913	10	03	08 1 00 72120	240	7,3
Расходы на осуществление полномочий по предоставлению материальной и иной помощи для погребения в рамках подпрограммы «Социальная поддержка населения» муниципальной программы города Волгодонска «Социальная поддержка граждан Волгодонска» (Социальные выплаты гражданам, кроме публичных нормативных социальных выплат)	913	10	03	08 1 00 72120	320	867,9
Расходы на осуществление полномочий по предоставлению мер социальной поддержки детей из многодетных семей в рамках подпрограммы «Социальная поддержка населения» муниципальной программы города Волгодонска «Социальная поддержка граждан Волгодонска» (Иные закупки товаров, работ и услуг для обеспечения государственных (муниципальных) нужд)	913	10	03	08 1 00 72150	240	135,0
Расходы на осуществление полномочий по предоставлению мер социальной поддержки детей из многодетных семей в рамках подпрограммы «Социальная поддержка населения» муниципальной программы города Волгодонска «Социальная поддержка граждан Волгодонска» (Социальные выплаты гражданам, кроме публичных нормативных социальных выплат)	913	10	03	08 1 00 72150	320	13 925,7
Расходы на осуществление полномочий по предоставлению мер социальной поддержки детей первого-второго года жизни из малоимущих семей в рамках подпрограммы «Социальная поддержка населения» муниципальной программы города Волгодонска «Социальная поддержка граждан Волгодонска» (Иные закупки товаров, работ и услуг для обеспечения государственных (муниципальных) нужд)	913	10	03	08 1 00 72160	240	134,2
Расходы на осуществление полномочий по предоставлению мер социальной поддержки детей первого-второго года жизни из малоимущих семей в рамках подпрограммы «Социальная поддержка населения» муниципальной программы города Волгодонска «Социальная поддержка граждан Волгодонска» (Социальные выплаты гражданам, кроме публичных нормативных социальных выплат)	913	10	03	08 1 00 72160	320	13 843,2
Расходы на осуществление полномочий по выплате ежемесячного пособия на ребенка в рамках подпрограммы «Социальная поддержка населения» муниципальной программы города Волгодонска «Социальная поддержка граждан Волгодонска» (Социальные выплаты гражданам, кроме публичных нормативных социальных выплат)	913	10	03	08 1 00 72170	320	48 327,3
Расходы на осуществление полномочий по предоставлению мер социальной поддержки малоимущих семей, имеющих детей и проживающих на территории Ростовской области, в виде предоставления регионального материнского капитала в рамках подпрограммы «Социальная поддержка населения» муниципальной программы города Волгодонска «Социальная поддержка граждан Волгодонска» (Иные закупки товаров, работ и услуг для обеспечения государственных (муниципальных) нужд)	913	10	03	08 1 00 72210	240	95,5
Расходы на осуществление полномочий по предоставлению мер социальной поддержки малоимущих семей, имеющих детей и проживающих на территории Ростовской области, в виде предоставления регионального материнского капитала в рамках подпрограммы «Социальная поддержка населения» муниципальной программы города Волгодонска «Социальная поддержка граждан Волгодонска» (Социальные выплаты гражданам, кроме публичных нормативных социальных выплат)	913	10	03	08 1 00 72210	320	11 976,7
Расходы на осуществление полномочий по предоставлению мер социальной поддержки беременных женщин из малоимущих семей, кормящих матерей и детей в возрасте до трех лет из малоимущих семей в рамках подпрограммы «Социальная поддержка населения» муниципальной программы города Волгодонска «Социальная поддержка граждан Волгодонска» (Иные закупки товаров, работ и услуг для обеспечения государственных (муниципальных) нужд)	913	10	03	08 1 00 72240	240	10,8
Расходы на осуществление полномочий по предоставлению мер социальной поддержки беременных женщин из малоимущих семей, кормящих матерей и детей в возрасте до трех лет из малоимущих семей в рамках подпрограммы «Социальная поддержка населения» муниципальной программы города Волгодонска «Социальная поддержка граждан Волгодонска» (Социальные выплаты гражданам, кроме публичных нормативных социальных выплат)	913	10	03	08 1 00 72240	320	1 111,0
Расходы на выплату инвалидам компенсаций страховых премий по договорам обязательного страхования гражданской ответственности владельцев транспортных средств в соответствии с Федеральным законом от 25 апреля 2002 года № 40 - ФЗ «Об обязательном страховании гражданской ответственности владельцев транспортных средств» в рамках подпрограммы «Доступная среда» муниципальной программы города Волгодонска «Социальная поддержка граждан Волгодонска» (Иные закупки товаров, работ и услуг для обеспечения государственных (муниципальных) нужд)	913	10	03	08 3 00 52800	240	0,6
Расходы на выплату инвалидам компенсаций страховых премий по договорам обязательного страхования гражданской ответственности владельцев транспортных средств в соответствии с Федеральным законом от 25 апреля 2002 года № 40 - ФЗ «Об обязательном страховании гражданской ответственности владельцев транспортных средств» в рамках подпрограммы «Доступная среда» муниципальной программы города Волгодонска «Социальная поддержка граждан Волгодонска» (Социальные выплаты гражданам, кроме публичных нормативных социальных выплат)	913	10	03	08 3 00 52800	320	56,3
Расходы на выплату единовременного пособия беременной жене военнослужащего, проходящего военную службу по призыву, а также ежемесячного пособия на ребенка военнослужащего, проходящего военную службу по призыву, в соответствии с Федеральным законом от 19 мая 1995 года № 81-ФЗ «О государственных пособиях гражданам, имеющим детей» в рамках подпрограммы «Социальная поддержка населения» муниципальной программы города Волгодонска «Социальная поддержка граждан Волгодонска» (Социальные выплаты гражданам, кроме публичных нормативных социальных выплат)	913	10	04	08 1 00 52700	320	400,6

Наименование	Мин	Рз	ПР	ЦСР	ВР	Сумма
Расходы на выплату государственных пособий лицам, не подлежащим обязательному социальному страхованию на случай временной нетрудоспособности и в связи с материнством, и лицам, уволенным в связи с ликвидацией организаций (прекращением деятельности, полномочий физическими лицами), в соответствии с Федеральным законом от 19 мая 1995 года № 81-ФЗ «О государственных пособиях гражданам, имеющим детей» в рамках подпрограммы «Социальная поддержка населения» муниципальной программы города Волгодонска «Социальная поддержка граждан Волгодонска» (Социальные выплаты гражданам, кроме публичных нормативных социальных выплат)	913	10	04	08 1 00 53800	320	56 939,5
Расходы на осуществление полномочий по предоставлению мер социальной поддержки семей, имеющих детей и проживающих на территории Ростовской области, в виде ежемесячной денежной выплаты в размере определенного в Ростовской области прожиточного минимума для детей, назначаемой в случае рождения после 31 декабря 2012 года третьего ребенка (родного, усыновленного) или последующих детей (родных, усыновленных) до достижения ребенком возраста трех лет в рамках подпрограммы «Социальная поддержка населения» муниципальной программы города Волгодонска «Социальная поддержка граждан Волгодонска» (Иные закупки товаров, работ и услуг для обеспечения государственных (муниципальных) нужд)	913	10	04	08 1 00 72440	240	755,8
Расходы на осуществление полномочий по предоставлению мер социальной поддержки семей, имеющих детей и проживающих на территории Ростовской области, в виде ежемесячной денежной выплаты в размере определенного в Ростовской области прожиточного минимума для детей, назначаемой в случае рождения после 31 декабря 2012 года третьего ребенка или последующих детей до достижения ребенком возраста трех лет в рамках подпрограммы «Социальная поддержка населения» муниципальной программы города Волгодонска «Социальная поддержка граждан Волгодонска» (Социальные выплаты гражданам, кроме публичных нормативных социальных выплат)	913	10	04	08 1 00 R0840	320	67 326,1
Расходы на выплаты по оплате труда работников органов местного самоуправления и отраслевых (функциональных) органов Администрации города Волгодонска в рамках подпрограммы «Социальная поддержка населения» муниципальной программы города Волгодонска «Социальная поддержка граждан Волгодонска» (Расходы на выплаты персоналу государственных (муниципальных) органов)	913	10	06	08 1 00 00110	120	3 160,2
Расходы на обеспечение функций органов местного самоуправления и отраслевых (функциональных) органов Администрации города Волгодонска в рамках подпрограммы «Социальная поддержка населения» муниципальной программы города Волгодонска «Социальная поддержка граждан Волгодонска» (Иные закупки товаров, работ и услуг для обеспечения государственных (муниципальных) нужд)	913	10	06	08 1 00 00190	240	1 345,1
Расходы на обеспечение первичных мер пожарной безопасности в рамках подпрограммы «Социальная поддержка населения» муниципальной программы города Волгодонска «Социальная поддержка граждан Волгодонска» (Иные закупки товаров, работ и услуг для обеспечения государственных (муниципальных) нужд)	913	10	06	08 1 00 25010	240	96,4
Расходы на информационное, программное и материально - техническое обеспечение в рамках подпрограммы «Социальная поддержка населения» муниципальной программы города Волгодонска «Социальная поддержка граждан Волгодонска» (Иные закупки товаров, работ и услуг для обеспечения государственных (муниципальных) нужд)	913	10	06	08 1 00 25040	240	25,2
Расходы на организацию исполнительно-распорядительных функций, связанных с реализацией переданных государственных полномочий в сфере социального обслуживания в соответствии с пунктом 1 части 1 статьи 6 Областного закона от 3 сентября 2014 года № 222-ЗС «О социальном обслуживании граждан в Ростовской области», по назначению ежемесячного пособия на ребенка, предоставлению мер социальной поддержки отдельным категориям граждан, по организации и осуществлению деятельности по попечительству в соответствии со статьей 7 Областного закона от 26 декабря 2007 года № 830-ЗС «Об организации опеки и попечительства в Ростовской области», по организации приемных семей для граждан пожилого возраста и инвалидов в соответствии с Областным законом от 19 ноября 2009 года № 320-ЗС «Об организации приемных семей для граждан пожилого возраста и инвалидов в Ростовской области», а также по организации работы по оформлению и назначению адресной социальной помощи в соответствии с Областным законом от 22 октября 2004 года № 174-ЗС «Об адресной социальной помощи в Ростовской области» в рамках подпрограммы «Социальная поддержка населения» муниципальной программы города Волгодонска «Социальная поддержка граждан Волгодонска» (Расходы на выплаты персоналу государственных (муниципальных) органов)	913	10	06	08 1 00 72110	120	28 672,9
Расходы на организацию исполнительно-распорядительных функций, связанных с реализацией переданных государственных полномочий в сфере социального обслуживания в соответствии с пунктом 1 части 1 статьи 6 Областного закона от 3 сентября 2014 года № 222-ЗС «О социальном обслуживании граждан в Ростовской области», по назначению ежемесячного пособия на ребенка, предоставлению мер социальной поддержки отдельным категориям граждан, по организации и осуществлению деятельности по попечительству в соответствии со статьей 7 Областного закона от 26 декабря 2007 года № 830-ЗС «Об организации опеки и попечительства в Ростовской области», по организации приемных семей для граждан пожилого возраста и инвалидов в соответствии с Областным законом от 19 ноября 2009 года № 320-ЗС «Об организации приемных семей для граждан пожилого возраста и инвалидов в Ростовской области», а также по организации работы по оформлению и назначению адресной социальной помощи в соответствии с Областным законом от 22 октября 2004 года № 174-ЗС «Об адресной социальной помощи в Ростовской области» в рамках подпрограммы «Социальная поддержка населения» муниципальной программы города Волгодонска «Социальная поддержка граждан Волгодонска» (Иные закупки товаров, работ и услуг для обеспечения государственных (муниципальных) нужд)	913	10	06	08 1 00 72110	240	2 968,0
Расходы на приобретение компьютерной техники органам социальной защиты населения муниципальных районов и городских округов в рамках подпрограммы «Социальная поддержка населения» муниципальной программы города Волгодонска «Социальная поддержка граждан Волгодонска» (Иные закупки товаров, работ и услуг для обеспечения государственных (муниципальных) нужд)	913	10	06	08 1 00 S4120	240	1 570,0
КОМИТЕТ ПО УПРАВЛЕНИЮ ИМУЩЕСТВОМ ГОРОДА ВОЛГОДОНСКА	914					66 657,3
Расходы на выплаты по оплате труда работников органов местного самоуправления и отраслевых (функциональных) органов Администрации города Волгодонска в рамках подпрограммы «Управление муниципальным имуществом» муниципальной программы города Волгодонска «Управление муниципальными финансами и муниципальным имуществом» (Расходы на выплаты персоналу государственных (муниципальных) органов)	914	01	13	10 2 00 00110	120	19 236,7
Расходы на обеспечение функций органов местного самоуправления и отраслевых (функциональных) органов Администрации города Волгодонска в рамках подпрограммы «Управление муниципальным имуществом» муниципальной программы города Волгодонска «Управление муниципальными финансами и муниципальным имуществом» (Расходы на выплаты персоналу государственных (муниципальных) органов)	914	01	13	10 2 00 00190	120	10,2
Расходы на обеспечение функций органов местного самоуправления и отраслевых (функциональных) органов Администрации города Волгодонска в рамках подпрограммы «Управление муниципальным имуществом» муниципальной программы города Волгодонска «Управление муниципальными финансами и муниципальным имуществом» (Иные закупки товаров, работ и услуг для обеспечения государственных (муниципальных) нужд)	914	01	13	10 2 00 00190	240	1 235,7
Расходы на обеспечение первичных мер пожарной безопасности в рамках подпрограммы в рамках подпрограммы «Управление муниципальным имуществом» муниципальной программы города Волгодонска «Управление муниципальными финансами и муниципальным имуществом» (Иные закупки товаров, работ и услуг для обеспечения государственных (муниципальных) нужд)	914	01	13	10 2 00 25010	240	29,2
Расходы на информационное, программное и материально - техническое обеспечение в рамках подпрограммы «Управление муниципальными имуществом» муниципальной программы города Волгодонска «Управление муниципальными финансами и муниципальным имуществом» (Иные закупки товаров, работ и услуг для обеспечения государственных (муниципальных) нужд)	914	01	13	10 2 00 25040	240	770,9
Расходы на совершенствование механизма управления и распоряжения муниципальным имуществом в рамках подпрограммы «Управление муниципальным имуществом» муниципальной программы города Волгодонска «Управление муниципальными финансами и муниципальным имуществом» (Иные закупки товаров, работ и услуг для обеспечения государственных (муниципальных) нужд)	914	01	13	10 2 00 25210	240	2 154,1
Расходы на оплату ежемесячного взноса на капитальный ремонт общего имущества в многоквартирных домах в части муниципальных помещений в рамках подпрограммы «Управление муниципальным имуществом» муниципальной программы города Волгодонска «Управление муниципальными финансами и муниципальным имуществом» (Иные закупки товаров, работ и услуг для обеспечения государственных (муниципальных) нужд)	914	01	13	10 2 00 25480	240	2 953,1
Реализация направления расходов в рамках подпрограммы «Управление муниципальным имуществом» муниципальной программы города Волгодонска «Управление муниципальными финансами и муниципальным имуществом» (Расходы на выплаты персоналу государственных (муниципальных) органов)	914	01	13	10 2 00 99990	120	475,3
Реализация направления расходов в рамках подпрограммы «Управление муниципальным имуществом» муниципальной программы города Волгодонска «Управление муниципальными финансами и муниципальным имуществом» (Исполнение судебных актов)	914	01	13	10 2 00 99990	830	11,0
Реализация направления расходов в рамках подпрограммы «Управление муниципальным имуществом» муниципальной программы города Волгодонска «Управление муниципальными финансами и муниципальным имуществом» (Уплата налогов, сборов и иных платежей)	914	01	13	10 2 00 99990	850	114,6
Расходы на обеспечение деятельности (оказание услуг) муниципальных учреждений в рамках подпрограммы «Оптимизация и повышение качества предоставления государственных и муниципальных услуг на базе МАУ «МФЦ» муниципальной программы города Волгодонска «Экономическое развитие и инновационная экономика города Волгодонска» (Субсидии автономным учреждениям)	914	01	13	11 4 00 00590	620	32 545,6
Расходы на реализацию принципа экстерриториальности при предоставлении государственных и муниципальных услуг в рамках подпрограммы «Оптимизация и повышение качества предоставления государственных и муниципальных услуг на базе МАУ «МФЦ» муниципальной программы города Волгодонска «Экономическое развитие и инновационная экономика города Волгодонска» (Субсидии автономным учреждениям)	914	01	13	11 4 00 S3600	620	220,4
Расходы на организацию предоставления областных услуг на базе многофункциональных центров предоставления государственных и муниципальных услуг в рамках подпрограммы «Оптимизация и повышение качества предоставления государственных и муниципальных услуг на базе МАУ «МФЦ» муниципальной программы города Волгодонска «Экономическое развитие и инновационная экономика города Волгодонска» (Субсидии автономным учреждениям)	914	01	13	11 4 00 S4020	620	57,6
Расходы на совершенствование механизма управления и распоряжения муниципальным имуществом в рамках подпрограммы «Управление муниципальным имуществом» муниципальной программы города Волгодонска «Управление муниципальными финансами и муниципальным имуществом» (Иные закупки товаров, работ и услуг для обеспечения государственных (муниципальных) нужд)	914	04	12	10 2 00 25210	240	431,0
Резервный фонд Администрации города Волгодонска в рамках подпрограммы «Управление муниципальными имуществом» муниципальной программы города Волгодонска «Управление муниципальными финансами и муниципальным имуществом» (Иные закупки товаров, работ и услуг для обеспечения государственных (муниципальных) нужд)	914	05	02	10 2 00 25100	240	439,0
Расходы на организацию повышения квалификации в рамках подпрограммы в рамках подпрограммы «Управление муниципальным имуществом» муниципальной программы города Волгодонска «Управление муниципальными финансами и муниципальным имуществом» (Иные закупки товаров, работ и услуг для обеспечения государственных (муниципальных) нужд)	914	07	05	10 2 00 25030	240	74,0
Расходы на организацию исполнительно-распорядительных функций, связанных с реализацией переданных государственных полномочий в сфере социального обслуживания в соответствии с пунктом 1 части 1 статьи 6 Областного закона от 3 сентября 2014 года № 222-ЗС «О социальном обслуживании граждан в Ростовской области», по назначению ежемесячного пособия на ребенка, предоставлению мер социальной поддержки отдельным категориям граждан, по организации и осуществлению деятельности по попечительству в соответствии со статьей 7 Областного закона от 26 декабря 2007 года № 830-ЗС «Об организации опеки и попечительства в Ростовской области», по организации приемных семей для граждан пожилого возраста и инвалидов в соответствии с Областным законом от 19 ноября 2009 года № 320-ЗС «Об организации приемных семей для граждан пожилого возраста и инвалидов в Ростовской области», а также по организации работы по оформлению и назначению адресной социальной помощи в соответствии с Областным законом от 22 октября 2004 года № 174-ЗС «Об адресной социальной помощи в Ростовской области» в рамках подпрограммы «Оптимизация и повышение качества предоставления государственных и муниципальных услуг на базе МАУ «МФЦ» муниципальной программы города Волгодонска «Экономическое развитие и инновационная экономика города Волгодонска» (Субсидии автономным учреждениям)	914	10	06	11 4 00 72110	620	5 898,9

Наименование	Мин	Рз	ПР	ЦСР	ВР	Сумма
КОМИТЕТ ПО ФИЗИЧЕСКОЙ КУЛЬТУРЕ И СПОРТУ ГОРОДА ВОЛГОДОНСКА	915					95 252,6
Реализация направления расходов в рамках муниципальной программы города Волгодонска «Развитие физической культуры и спорта в городе Волгодонске» (Уплата налогов, сборов и иных платежей)	915	01	13	04 0 00 99990	850	6,5
Расходы на обеспечение деятельности (оказание услуг) муниципальных учреждений в рамках муниципальной программы города Волгодонска «Развитие физической культуры и спорта в городе Волгодонске» (Субсидии бюджетным учреждениям)	915	07	03	04 0 00 00590	610	62 580,2
Расходы на обеспечение первичных мер пожарной безопасности в рамках муниципальной программы города Волгодонска «Развитие физической культуры и спорта в городе Волгодонске» (Субсидии бюджетным учреждениям)	915	07	03	04 0 00 25010	610	303,9
Расходы на организацию повышения квалификации в рамках муниципальной программы города Волгодонска «Развитие физической культуры и спорта в городе Волгодонске» (Иные закупки товаров, работ и услуг для обеспечения государственных (муниципальных) нужд)	915	07	05	04 0 00 25030	240	30,0
Расходы на обеспечение деятельности (оказание услуг) муниципальных учреждений в рамках муниципальной программы города Волгодонска «Развитие физической культуры и спорта в городе Волгодонске» (Субсидии автономным учреждениям)	915	11	02	04 0 00 00590	620	13 535,3
Расходы на обеспечение условий для развития на территории города Волгодонска физической культуры и массового спорта и организацию проведения официальных физкультурных и спортивных мероприятий в рамках муниципальной программы города Волгодонска «Развитие физической культуры и спорта в городе Волгодонске» (Субсидии автономным учреждениям)	915	11	02	04 0 00 25080	620	5 997,7
Расходы за счет иных межбюджетных трансфертов из резервного фонда Правительства Ростовской области в рамках муниципальной программы города Волгодонска «Развитие физической культуры и спорта в городе Волгодонске» (Субсидии автономным учреждениям)	915	11	02	04 0 00 71180	620	6 028,2
Софинансирование расходов за счет иных межбюджетных трансфертов из резервного фонда Правительства Ростовской области в рамках муниципальной программы города Волгодонска «Развитие физической культуры и спорта в городе Волгодонске» (Субсидии автономным учреждениям)	915	11	02	04 0 00 S1180	620	832,3
Расходы на выплаты по оплате труда работников органов местного самоуправления и отраслевых (функциональных) органов Администрации города Волгодонска в рамках муниципальной программы города Волгодонска «Развитие физической культуры и спорта в городе Волгодонске» (Расходы на выплаты персоналу государственных (муниципальных) органов)	915	11	05	04 0 00 00110	120	4 355,0
Расходы на обеспечение функций органов местного самоуправления и отраслевых (функциональных) органов Администрации города Волгодонска в рамках муниципальной программы города Волгодонска «Развитие физической культуры и спорта в городе Волгодонске» (Иные закупки товаров, работ и услуг для обеспечения государственных (муниципальных) нужд)	915	11	05	04 0 00 00190	240	285,9
Расходы на обеспечение первичных мер пожарной безопасности в рамках муниципальной программы города Волгодонска «Развитие физической культуры и спорта в городе Волгодонске» (Иные закупки товаров, работ и услуг для обеспечения государственных (муниципальных) нужд)	915	11	05	04 0 00 25010	240	6,0
Расходы на информационное, программное и материально - техническое обеспечение в рамках муниципальной программы города Волгодонска «Развитие физической культуры и спорта в городе Волгодонске» (Иные закупки товаров, работ и услуг для обеспечения государственных (муниципальных) нужд)	915	11	05	04 0 00 25040	240	145,7
Расходы на содержание групп (службы) по централизованному обслуживанию муниципальных учреждений в рамках муниципальной программы города Волгодонска «Развитие физической культуры и спорта в городе Волгодонске» (Расходы на выплаты персоналу государственных (муниципальных) органов)	915	11	05	04 0 00 25090	120	1 131,1
Расходы на содержание групп (службы) по централизованному обслуживанию муниципальных учреждений в рамках муниципальной программы города Волгодонска «Развитие физической культуры и спорта в городе Волгодонске» (Иные закупки товаров, работ и услуг для обеспечения государственных (муниципальных) нужд)	915	11	05	04 0 00 25090	240	14,8
ОТДЕЛ ЗАПИСИ АКТОВ ГРАЖДАНСКОГО СОСТОЯНИЯ АДМИНИСТРАЦИИ ГОРОДА ВОЛГОДОНСКА РОСТОВСКОЙ ОБЛАСТИ	917					7 577,0
Расходы на выплаты по оплате труда работников органов местного самоуправления и отраслевых (функциональных) органов Администрации города Волгодонска по иным непрограммным мероприятиям в рамках непрограммного направления деятельности «Реализация функций органов местного самоуправления и отраслевых (функциональных) органов Администрации города Волгодонска» (Расходы на выплаты персоналу государственных (муниципальных) органов)	917	01	13	99 9 00 00110	120	782,3
Расходы на государственную регистрацию актов гражданского состояния в рамках непрограммного направления деятельности «Реализация функций органов местного самоуправления и отраслевых (функциональных) органов Администрации города Волгодонска» (Расходы на выплаты персоналу государственных (муниципальных) органов)	917	01	13	99 9 00 59310	120	5 005,8
Расходы на государственную регистрацию актов гражданского состояния в рамках непрограммного направления деятельности «Реализация функций органов местного самоуправления и отраслевых (функциональных) органов Администрации города Волгодонска» (Иные закупки товаров, работ и услуг для обеспечения государственных (муниципальных) нужд)	917	01	13	99 9 00 59310	240	1 512,5
Расходы на государственную регистрацию актов гражданского состояния в рамках непрограммного направления деятельности «Реализация функций органов местного самоуправления и отраслевых (функциональных) органов Администрации города Волгодонска» (Уплата налогов, сборов и иных платежей)	917	01	13	99 9 00 59310	850	2,0
Реализация направления расходов по иным непрограммным мероприятиям в рамках непрограммного направления деятельности «Реализация функций органов местного самоуправления и отраслевых (функциональных) органов Администрации города Волгодонска» (Расходы на выплаты персоналу государственных (муниципальных) органов)	917	01	13	99 9 00 99990	120	274,4»;

11) приложение 11 изложить в следующей редакции:

«Приложение 11 к решению Волгодонской городской Думы «О бюджете города Волгодонска на 2017 год и на плановый период 2018 и 2019 годов» от 08.12.2016 № 75

Распределение бюджетных ассигнований по целевым статьям (муниципальным программам города Волгодонска и непрограммным направлениям деятельности), группам и подгруппам видов расходов, разделам, подразделам классификации расходов местного бюджета на 2017 год

(тыс. рублей))

Наименование	ЦСР	ВР	Рз	ПР	Сумма
Всего					4 153 509,0
Муниципальная программа города Волгодонска «Развитие культуры города Волгодонска»	01 0 00 00000				217 174,3
Подпрограмма «Дополнительное образование в сфере культуры»	01 1 00 00000				70 846,5
Расходы на обеспечение деятельности (оказание услуг) муниципальных учреждений в рамках подпрограммы «Дополнительное образование в сфере культуры» муниципальной программы города Волгодонска «Развитие культуры города Волгодонска» (Субсидии бюджетным учреждениям)	01 1 00 00590	610	07	03	70 497,4
Расходы на обеспечение первичных мер пожарной безопасности в рамках подпрограммы «Дополнительное образование в сфере культуры» муниципальной программы города Волгодонска «Развитие культуры города Волгодонска» (Субсидии бюджетным учреждениям)	01 1 00 25010	610	07	03	104,1
Мероприятия по организации и проведению культурно - массовых и других мероприятий в рамках подпрограммы «Дополнительное образование в сфере культуры» муниципальной программы города Волгодонска «Развитие культуры города Волгодонска» (Субсидии бюджетным учреждениям)	01 1 00 25020	610	08	01	245,0
Подпрограмма «Библиотечное обслуживание»	01 2 00 00000				42 381,8
Расходы на обеспечение деятельности (оказание услуг) муниципальных учреждений в рамках подпрограммы «Библиотечное обслуживание» муниципальной программы города Волгодонска «Развитие культуры города Волгодонска» (Субсидии бюджетным учреждениям)	01 2 00 00590	610	08	01	34 084,4
Расходы на обеспечение первичных мер пожарной безопасности в рамках подпрограммы «Библиотечное обслуживание» муниципальной программы города Волгодонска «Развитие культуры города Волгодонска» (Субсидии бюджетным учреждениям)	01 2 00 25010	610	08	01	122,4
Расходы на поддержку отрасли культуры (Комплектование книжных фондов муниципальных общедоступных библиотек и государственных центральных библиотек субъектов Российской Федерации) в рамках подпрограммы «Библиотечное обслуживание» муниципальной программы города Волгодонска «Развитие культуры города Волгодонска» (Субсидии бюджетным учреждениям)	01 2 00 L5192	610	08	01	226,2
Расходы на софинансирование повышения заработной платы работникам муниципальных учреждений культуры в рамках подпрограммы «Библиотечное обслуживание» муниципальной программы города Волгодонска «Развитие культуры города Волгодонска» (Субсидии бюджетным учреждениям)	01 2 00 S3850	610	08	01	6 626,8
Расходы на комплектование книжных фондов библиотек муниципальных образований в рамках подпрограммы «Библиотечное обслуживание» муниципальной программы города Волгодонска «Развитие культуры города Волгодонска» (Субсидии бюджетным учреждениям)	01 2 00 S4180	610	08	01	1 322,0
Подпрограмма «Организация досуга»	01 3 00 00000				94 548,7
Расходы на обеспечение деятельности (оказание услуг) муниципальных учреждений в рамках подпрограммы «Организация досуга» муниципальной программы города Волгодонска «Развитие культуры города Волгодонска» (Субсидии бюджетным учреждениям)	01 3 00 00590	610	08	01	14 534,8
Расходы на обеспечение деятельности (оказание услуг) муниципальных учреждений в рамках подпрограммы «Организация досуга» муниципальной программы города Волгодонска «Развитие культуры города Волгодонска» (Субсидии автономным учреждениям)	01 3 00 00590	620	08	01	52 299,9
Расходы на обеспечение первичных мер пожарной безопасности в рамках подпрограммы «Организация досуга» муниципальной программы города Волгодонска «Развитие культуры города Волгодонска» (Субсидии бюджетным учреждениям)	01 3 00 25010	610	08	01	113,0
Расходы на обеспечение первичных мер пожарной безопасности в рамках подпрограммы «Организация досуга» муниципальной программы города Волгодонска «Развитие культуры города Волгодонска» (Субсидии автономным учреждениям)	01 3 00 25010	620	08	01	231,2
Мероприятия по организации и проведению культурно - массовых и других мероприятий в рамках подпрограммы «Организация досуга» муниципальной программы города Волгодонска «Развитие культуры города Волгодонска» (Субсидии бюджетным учреждениям)	01 3 00 25020	610	08	01	161,1
Мероприятия по организации и проведению культурно - массовых и других мероприятий в рамках подпрограммы «Организация досуга» муниципальной программы города Волгодонска «Развитие культуры города Волгодонска» (Субсидии автономным учреждениям)	01 3 00 25020	620	08	01	3 793,9
Расходы за счет иных межбюджетных трансфертов из резервного фонда Правительства Ростовской области в рамках подпрограммы «Организация досуга» муниципальной программы города Волгодонска «Развитие культуры города Волгодонска» (Субсидии автономным учреждениям)	01 3 00 71180	620	08	01	2 099,2
Расходы на софинансирование повышения заработной платы работникам муниципальных учреждений культуры в рамках подпрограммы «Организация досуга» муниципальной программы города Волгодонска «Развитие культуры города Волгодонска» (Субсидии бюджетным учреждениям)	01 3 00 S3850	610	08	01	3 800,8
Расходы на софинансирование повышения заработной платы работникам муниципальных учреждений культуры в рамках подпрограммы «Организация досуга» муниципальной программы города Волгодонска «Развитие культуры города Волгодонска» (Субсидии автономным учреждениям)	01 3 00 S3850	620	08	01	15 392,5
Расходы за счет средств резервного фонда Правительства Ростовской области в рамках подпрограммы «Организация досуга» муниципальной программы города Волгодонска «Развитие культуры города Волгодонска» (Субсидии автономным учреждениям)	01 3 00 S4220	620	08	01	2 122,3
Подпрограмма «Обеспечение реализации муниципальной программы»	01 4 00 00000				9 397,3
Расходы на выплаты по оплате труда работников органов местного самоуправления и отраслевых (функциональных) органов Администрации города Волгодонска в рамках подпрограммы «Обеспечение реализации муниципальной программы» муниципальной программы города Волгодонска «Развитие культуры города Волгодонска» (Расходы на выплаты персоналу государственных (муниципальных) органов)	01 4 00 00110	120	08	04	5 154,9

Наименование	ЦСР	ВР	Рз	ПР	Сумма
Расходы на обеспечение функций органов местного самоуправления и отраслевых (функциональных) органов Администрации города Волгодонска в рамках подпрограммы «Обеспечение реализации муниципальной программы» муниципальной программы города Волгодонска «Развитие культуры города Волгодонска» (Расходы на выплаты персоналу государственных (муниципальных) органов)	01 4 00 00190	120	08	04	28,0
Расходы на обеспечение функций органов местного самоуправления и отраслевых (функциональных) органов Администрации города Волгодонска в рамках подпрограммы «Обеспечение реализации муниципальной программы» муниципальной программы города Волгодонска «Развитие культуры города Волгодонска» (Иные закупки товаров, работ и услуг для обеспечения государственных (муниципальных) нужд)	01 4 00 00190	240	08	04	475,5
Премии главы Администрации города Волгодонска работникам учреждений культуры и дополнительного образования детей сферы культуры в рамках подпрограммы «Обеспечение реализации муниципальной программы» муниципальной программы города Волгодонска «Развитие культуры города Волгодонска» (Премии и гранты)	01 4 00 12060	350	01	13	100,0
Расходы на обеспечение первичных мер пожарной безопасности в рамках подпрограммы «Обеспечение реализации муниципальной программы» муниципальной программы города Волгодонска «Развитие культуры города Волгодонска» (Иные закупки товаров, работ и услуг для обеспечения государственных (муниципальных) нужд)	01 4 00 25010	240	08	04	16,2
Расходы на информационное, программное и материально - техническое обеспечение в рамках подпрограммы «Обеспечение реализации муниципальной программы» муниципальной программы города Волгодонска «Развитие культуры города Волгодонска» (Иные закупки товаров, работ и услуг для обеспечения государственных (муниципальных) нужд)	01 4 00 25040	240	08	04	192,9
Расходы на содержание групп (службы) по централизованному обслуживанию муниципальных учреждений в рамках подпрограммы «Обеспечение реализации муниципальной программы» муниципальной программы города Волгодонска «Развитие культуры города Волгодонска» (Расходы на выплаты персоналу государственных (муниципальных) органов)	01 4 00 25090	120	08	04	3 330,2
Расходы на содержание групп (службы) по централизованному обслуживанию муниципальных учреждений в рамках подпрограммы «Обеспечение реализации муниципальной программы» муниципальной программы города Волгодонска «Развитие культуры города Волгодонска» (Иные закупки товаров, работ и услуг для обеспечения государственных (муниципальных) нужд)	01 4 00 25090	240	08	04	97,8
Реализация направления расходов в рамках подпрограммы «Обеспечение реализации муниципальной программы» муниципальной программы города Волгодонска «Развитие культуры города Волгодонска» (Уплата налогов, сборов и иных платежей)	01 4 00 99990	850	01	13	1,8
Муниципальная программа города Волгодонска «Молодежь Волгодонска»	02 0 00 00000				1 000,0
Расходы на организацию и проведение мероприятий, направленных на формирование целостной системы поддержки молодежи в рамках муниципальной программы города Волгодонска «Молодежь Волгодонска» (Иные закупки товаров, работ и услуг для обеспечения государственных (муниципальных) нужд)	02 0 00 25220	240	07	07	652,0
Расходы на организацию и проведение мероприятий, направленных на формирование целостной системы поддержки молодежи в рамках муниципальной программы города Волгодонска «Молодежь Волгодонска» (Премии и гранты)	02 0 00 25220	350	07	07	108,5
Расходы на организационно - методическое и информационно - аналитическое обеспечение реализации муниципальной программы в рамках муниципальной программы города Волгодонска «Молодежь Волгодонска» (Иные закупки товаров, работ и услуг для обеспечения государственных (муниципальных) нужд)	02 0 00 25230	240	07	07	239,5
Муниципальная программа города Волгодонска «Обеспечение общественного порядка и противодействие преступности в городе Волгодонске»	03 0 00 00000				4 662,7
Подпрограмма «Поддержка казачьих обществ в городе Волгодонске»	03 1 00 00000				4 555,6
Расходы на организацию и проведение конкурсов, конкурсов профессионального мастерства в рамках подпрограммы «Поддержка казачьих обществ в городе Волгодонске» муниципальной программы города Волгодонска «Обеспечение общественного порядка и противодействие преступности в городе Волгодонске» (Иные выплаты населению)	03 1 00 25060	360	01	13	50,0
Расходы на обеспечение исполнения членами казачьих обществ обязательств по оказанию содействия органам местного самоуправления в осуществлении задач и функций, предусмотренных договорами, заключенными в соответствии с Областным законом от 29 сентября 1999 года № 47-ЗС «О казачьих дружинах в Ростовской области» в рамках подпрограммы «Поддержка казачьих обществ в городе Волгодонске» муниципальной программы города Волгодонска «Обеспечение общественного порядка и противодействие преступности в городе Волгодонске» (Субсидии некоммерческим организациям (за исключением государственных (муниципальных) учреждений))	03 1 00 71040	630	01	13	4 005,6
Софинансирование расходов на обеспечение исполнения членами казачьих обществ обязательств по оказанию содействия органам местного самоуправления в осуществлении задач и функций, предусмотренных договорами, заключенными в соответствии с Областным законом от 29 сентября 1999 года № 47-ЗС «О казачьих дружинах в Ростовской области» в рамках подпрограммы «Поддержка казачьих обществ в городе Волгодонске» муниципальной программы города Волгодонска «Обеспечение общественного порядка и противодействие преступности в городе Волгодонске» (Субсидии некоммерческим организациям (за исключением государственных (муниципальных) учреждений))	03 1 00 S1040	630	01	13	500,0
Подпрограмма «Профилактика социально-негативных явлений в городе Волгодонске»	03 2 00 00000				107,1
Мероприятия направленные на профилактику социально - негативных явлений в рамках подпрограммы «Профилактика социально-негативных явлений в городе Волгодонске» муниципальной программы города Волгодонска «Обеспечение общественного порядка и противодействие преступности в городе Волгодонске» (Иные закупки товаров, работ и услуг для обеспечения государственных (муниципальных) нужд)	03 2 00 25070	240	01	13	107,1
Муниципальная программа города Волгодонска «Развитие физической культуры и спорта в городе Волгодонске»	04 0 00 00000				95 252,6
Расходы на выплаты по оплате труда работников органов местного самоуправления и отраслевых (функциональных) органов Администрации города Волгодонска в рамках муниципальной программы города Волгодонска «Развитие физической культуры и спорта в городе Волгодонске» (Расходы на выплаты персоналу государственных (муниципальных) органов)	04 0 00 00110	120	11	05	4 355,0
Расходы на обеспечение функций органов местного самоуправления и отраслевых (функциональных) органов Администрации города Волгодонска в рамках муниципальной программы города Волгодонска «Развитие физической культуры и спорта в городе Волгодонске» (Иные закупки товаров, работ и услуг для обеспечения государственных (муниципальных) нужд)	04 0 00 00190	240	11	05	285,9
Расходы на обеспечение деятельности (оказание услуг) муниципальных учреждений в рамках муниципальной программы города Волгодонска «Развитие физической культуры и спорта в городе Волгодонске» (Субсидии бюджетным учреждениям)	04 0 00 00590	610	07	03	62 580,2
Расходы на обеспечение деятельности (оказание услуг) муниципальных учреждений в рамках муниципальной программы города Волгодонска «Развитие физической культуры и спорта в городе Волгодонске» (Субсидии автономным учреждениям)	04 0 00 00590	620	11	02	13 535,3
Расходы на обеспечение первичных мер пожарной безопасности в рамках муниципальной программы города Волгодонска «Развитие физической культуры и спорта в городе Волгодонске» (Иные закупки товаров, работ и услуг для обеспечения государственных (муниципальных) нужд)	04 0 00 25010	240	11	05	6,0
Расходы на обеспечение первичных мер пожарной безопасности в рамках муниципальной программы города Волгодонска «Развитие физической культуры и спорта в городе Волгодонске» (Субсидии бюджетным учреждениям)	04 0 00 25010	610	07	03	303,9
Расходы на организацию повышения квалификации в рамках муниципальной программы города Волгодонска «Развитие физической культуры и спорта в городе Волгодонске» (Иные закупки товаров, работ и услуг для обеспечения государственных (муниципальных) нужд)	04 0 00 25030	240	07	05	30,0
Расходы на информационное, программное и материально - техническое обеспечение в рамках муниципальной программы города Волгодонска «Развитие физической культуры и спорта в городе Волгодонске» (Иные закупки товаров, работ и услуг для обеспечения государственных (муниципальных) нужд)	04 0 00 25040	240	11	05	145,7
Расходы на обеспечение условий для развития на территории города Волгодонска физической культуры и массового спорта и организацию проведения официальных физкультурных и спортивных мероприятий в рамках муниципальной программы города Волгодонска «Развитие физической культуры и спорта в городе Волгодонске» (Субсидии автономным учреждениям)	04 0 00 25080	620	11	02	5 997,7
Расходы на содержание групп (службы) по централизованному обслуживанию муниципальных учреждений в рамках муниципальной программы города Волгодонска «Развитие физической культуры и спорта в городе Волгодонске» (Расходы на выплаты персоналу государственных (муниципальных) органов)	04 0 00 25090	120	11	05	1 131,1
Расходы на содержание групп (службы) по централизованному обслуживанию муниципальных учреждений в рамках муниципальной программы города Волгодонска «Развитие физической культуры и спорта в городе Волгодонске» (Иные закупки товаров, работ и услуг для обеспечения государственных (муниципальных) нужд)	04 0 00 25090	240	11	05	14,8
Расходы за счет иных межбюджетных трансфертов из резервного фонда Правительства Ростовской области в рамках муниципальной программы города Волгодонска «Развитие физической культуры и спорта в городе Волгодонске» (Субсидии автономным учреждениям)	04 0 00 71180	620	11	02	6 028,2
Реализация направления расходов в рамках муниципальной программы города Волгодонска «Развитие физической культуры и спорта в городе Волгодонске» (Уплата налогов, сборов и иных платежей)	04 0 00 99990	850	01	13	6,5
Софинансирование расходов за счет иных межбюджетных трансфертов из резервного фонда Правительства Ростовской области в рамках муниципальной программы города Волгодонска «Развитие физической культуры и спорта в городе Волгодонске» (Субсидии автономным учреждениям)	04 0 00 S1180	620	11	02	832,3
Муниципальная программа города Волгодонска «Развитие здравоохранения города Волгодонска»	05 0 00 00000				130 465,6
Расходы на выплаты по оплате труда работников органов местного самоуправления и отраслевых (функциональных) органов Администрации города Волгодонска в рамках муниципальной программы города Волгодонска «Развитие здравоохранения города Волгодонска» (Расходы на выплаты персоналу государственных (муниципальных) органов)	05 0 00 00110	120	09	09	7 013,7
Расходы на обеспечение функций органов местного самоуправления и отраслевых (функциональных) органов Администрации города Волгодонска в рамках муниципальной программы города Волгодонска «Развитие здравоохранения города Волгодонска» (Иные закупки товаров, работ и услуг для обеспечения государственных (муниципальных) нужд)	05 0 00 00190	240	09	09	376,7
Расходы на обеспечение деятельности (оказание услуг) муниципальных учреждений в рамках муниципальной программы города Волгодонска «Развитие здравоохранения города Волгодонска» (Субсидии бюджетным учреждениям)	05 0 00 00590	610	09	01	7 807,8
Расходы на обеспечение деятельности (оказание услуг) муниципальных учреждений в рамках муниципальной программы города Волгодонска «Развитие здравоохранения города Волгодонска» (Субсидии бюджетным учреждениям)	05 0 00 00590	610	09	02	2 224,6
Расходы на обеспечение первичных мер пожарной безопасности в рамках муниципальной программы города Волгодонска «Развитие здравоохранения города Волгодонска» (Иные закупки товаров, работ и услуг для обеспечения государственных (муниципальных) нужд)	05 0 00 25010	240	09	09	6,0
Расходы на организацию повышения квалификации в рамках муниципальной программы города Волгодонска «Развитие здравоохранения города Волгодонска» (Расходы на выплаты персоналу государственных (муниципальных) органов)	05 0 00 25030	120	09	09	23,9
Расходы на организацию повышения квалификации в рамках муниципальной программы города Волгодонска «Развитие здравоохранения города Волгодонска» (Иные закупки товаров, работ и услуг для обеспечения государственных (муниципальных) нужд)	05 0 00 25030	240	07	05	49,5
Расходы на информационное, программное и материально - техническое обеспечение в рамках муниципальной программы города Волгодонска «Развитие здравоохранения города Волгодонска» (Иные закупки товаров, работ и услуг для обеспечения государственных (муниципальных) нужд)	05 0 00 25040	240	09	09	549,4
Расходы на содержание групп (службы) по централизованному обслуживанию муниципальных учреждений в рамках муниципальной программы города Волгодонска «Развитие здравоохранения города Волгодонска» (Расходы на выплаты персоналу государственных (муниципальных) органов)	05 0 00 25090	120	09	09	3 694,6
Расходы на содержание групп (службы) по централизованному обслуживанию муниципальных учреждений в рамках муниципальной программы города Волгодонска «Развитие здравоохранения города Волгодонска» (Иные закупки товаров, работ и услуг для обеспечения государственных (муниципальных) нужд)	05 0 00 25090	240	09	09	136,3
Расходы на создание условий для привлечения в муниципальные учреждения здравоохранения города врачей - специалистов в рамках муниципальной программы города Волгодонска «Развитие здравоохранения города Волгодонска» (Субсидии бюджетным учреждениям)	05 0 00 25180	610	09	01	3 525,0
Расходы на создание условий для привлечения в муниципальные учреждения здравоохранения города врачей - специалистов в рамках муниципальной программы города Волгодонска «Развитие здравоохранения города Волгодонска» (Субсидии бюджетным учреждениям)	05 0 00 25180	610	09	02	409,7

Наименование	ЦСР	ВР	Рз	ПР	Сумма
Расходы на повышение квалификации работников муниципальных учреждений здравоохранения в рамках муниципальной программы города Волгодонска «Развитие здравоохранения города Волгодонска» (Субсидии бюджетным учреждениям)	05 0 00 25380	610	09	01	854,2
Расходы на повышение квалификации работников муниципальных учреждений здравоохранения в рамках муниципальной программы города Волгодонска «Развитие здравоохранения города Волгодонска» (Субсидии бюджетным учреждениям)	05 0 00 25380	610	09	02	195,0
Расходы за счет иных межбюджетных трансфертов из резервного фонда Правительства Ростовской области в рамках муниципальной программы города Волгодонска «Развитие здравоохранения города Волгодонска» (Субсидии бюджетным учреждениям)	05 0 00 71180	610	09	01	14 217,2
Расходы на осуществление полномочий по организации оказания жителям Ростовской области первичной медико-санитарной помощи, специализированной, в том числе высокотехнологичной, медицинской помощи, скорой, в том числе скорой специализированной, медицинской помощи и паллиативной медицинской помощи, проведения медицинских экспертиз, медицинских осмотров и медицинских освидетельствований в рамках реализации территориальной программы государственных гарантий бесплатного оказания гражданам медицинской помощи (за исключением медицинской помощи, оказываемой в медицинских организациях, подведомственных органу исполнительной власти Ростовской области в сфере охраны здоровья) в рамках муниципальной программы города Волгодонска «Развитие здравоохранения города Волгодонска» (Субсидии бюджетным учреждениям)	05 0 00 72430	610	09	01	10 132,2
Расходы на осуществление полномочий по организации оказания жителям Ростовской области первичной медико-санитарной помощи, специализированной, в том числе высокотехнологичной, медицинской помощи, скорой, в том числе скорой специализированной, медицинской помощи и паллиативной медицинской помощи, проведения медицинских экспертиз, медицинских осмотров и медицинских освидетельствований в рамках реализации территориальной программы государственных гарантий бесплатного оказания гражданам медицинской помощи (за исключением медицинской помощи, оказываемой в медицинских организациях, подведомственных органу исполнительной власти Ростовской области в сфере охраны здоровья) в рамках муниципальной программы города Волгодонска «Развитие здравоохранения города Волгодонска» (Субсидии бюджетным учреждениям)	05 0 00 72430	610	09	02	929,2
Реализация направления расходов в рамках муниципальной программы города Волгодонска «Развитие здравоохранения города Волгодонска» (Уплата налогов, сборов и иных платежей)	05 0 00 99990	850	09	09	0,7
Расходы на проведение капитального ремонта муниципальных учреждений здравоохранения в рамках муниципальной программы города Волгодонска «Развитие здравоохранения города Волгодонска» (Субсидии бюджетным учреждениям)	05 0 00 S3010	610	09	01	53 850,5
Расходы за счет средств резервного фонда Правительства Ростовской области в рамках муниципальной программы города Волгодонска «Развитие здравоохранения города Волгодонска» (Субсидии бюджетным учреждениям)	05 0 00 S4220	610	09	01	24 469,4
Муниципальная программа города Волгодонска «Развитие образования в городе Волгодонске»	06 0 00 00000				1 698 314,8
Подпрограмма «Дошкольное образование»	06 1 00 00000				851 360,5
Расходы на обеспечение деятельности (оказание услуг) муниципальных учреждений в рамках подпрограммы «Дошкольное образование» муниципальной программы города Волгодонска «Развитие образования в городе Волгодонске» (Субсидии бюджетным учреждениям)	06 1 00 00590	610	07	01	213 618,6
Расходы на обеспечение первичных мер пожарной безопасности в рамках подпрограммы «Дошкольное образование» муниципальной программы города Волгодонска «Развитие образования в городе Волгодонске» (Субсидии бюджетным учреждениям)	06 1 00 25010	610	07	01	3 519,2
Строительство объектов муниципальной собственности в рамках подпрограммы «Дошкольное образование» муниципальной программы города Волгодонска «Развитие образования в городе Волгодонске» (Бюджетные инвестиции)	06 1 00 49010	410	07	01	2 243,5
Расходы за счет иных межбюджетных трансфертов из резервного фонда Правительства Ростовской области в рамках подпрограммы «Дошкольное образование» муниципальной программы города Волгодонска «Развитие образования в городе Волгодонске» (Субсидии бюджетным учреждениям)	06 1 00 71180	610	07	01	5 857,1
Расходы на обеспечение государственных гарантий реализации прав на получение общедоступного и бесплатного дошкольного образования в муниципальных дошкольных образовательных организациях, включая расходы на оплату труда, приобретение учебников и учебных пособий, средств обучения, игр, игрушек (за исключением расходов на содержание зданий и оплату коммунальных услуг) в рамках подпрограммы «Дошкольное образование» муниципальной программы города Волгодонска «Развитие образования в городе Волгодонске» (Субсидии бюджетным учреждениям)	06 1 00 72020	610	07	01	478 098,6
Расходы на осуществление полномочий по выплате компенсации родительской платы за присмотр и уход за детьми в образовательной организации, реализующей образовательную программу дошкольного образования в рамках подпрограммы «Дошкольное образование» муниципальной программы города Волгодонска «Развитие образования в городе Волгодонске» (Иные закупки товаров, работ и услуг для обеспечения государственных (муниципальных) нужд)	06 1 00 72180	240	10	04	893,9
Расходы на осуществление полномочий по выплате компенсации родительской платы за присмотр и уход за детьми в образовательной организации, реализующей образовательную программу дошкольного образования в рамках подпрограммы «Дошкольное образование» муниципальной программы города Волгодонска «Развитие образования в городе Волгодонске» (Социальные выплаты гражданам, кроме публичных нормативных социальных выплат)	06 1 00 72180	320	10	04	44 696,0
Софинансирование расходов за счет иных межбюджетных трансфертов из резервного фонда Правительства Ростовской области в рамках подпрограммы «Дошкольное образование» муниципальной программы города Волгодонска «Развитие образования в городе Волгодонске» (Субсидии бюджетным учреждениям)	06 1 00 S1180	610	07	01	2 357,6
Софинансирование расходов на строительство и реконструкцию объектов образования муниципальной собственности, включая газификацию в рамках подпрограммы «Дошкольное образование» муниципальной программы города Волгодонска «Развитие образования в городе Волгодонске» (Бюджетные инвестиции)	06 1 00 S3050	410	07	01	100 076,0
Подпрограмма «Общее образование»	06 2 00 00000				644 046,5
Расходы на обеспечение деятельности (оказание услуг) муниципальных учреждений в рамках подпрограммы «Общее образование» муниципальной программы города Волгодонска «Развитие образования в городе Волгодонске» (Субсидии бюджетным учреждениям)	06 2 00 00590	610	07	02	205 633,1
Расходы на обеспечение первичных мер пожарной безопасности в рамках подпрограммы «Общее образование» муниципальной программы города Волгодонска «Развитие образования в городе Волгодонске» (Субсидии бюджетным учреждениям)	06 2 00 25010	610	07	02	1 914,7
Организация и проведение мероприятий с детьми в рамках подпрограммы «Общее образование» муниципальной программы города Волгодонска «Развитие образования в городе Волгодонске» (Субсидии бюджетным учреждениям)	06 2 00 25520	610	07	02	545,1
Организация и проведение мероприятий с детьми в рамках подпрограммы «Общее образование» муниципальной программы города Волгодонска «Развитие образования в городе Волгодонске» (Субсидии бюджетным учреждениям)	06 2 00 25520	610	07	07	40,0
Расходы за счет иных межбюджетных трансфертов из резервного фонда Правительства Ростовской области в рамках подпрограммы «Общее образование» муниципальной программы города Волгодонска «Развитие образования в городе Волгодонске» (Субсидии бюджетным учреждениям)	06 2 00 71180	610	07	02	2 435,7
Расходы на обеспечение государственных гарантий реализации прав на получение общедоступного и бесплатного дошкольного, начального общего, основного общего, среднего общего образования в муниципальных общеобразовательных организациях, обеспечение дополнительного образования детей в муниципальных общеобразовательных организациях, включая расходы на оплату труда, приобретение учебников и учебных пособий, средств обучения, игр, игрушек (за исключением расходов на содержание зданий и оплату коммунальных услуг) в рамках подпрограммы «Общее образование» муниципальной программы города Волгодонска «Развитие образования в городе Волгодонске» (Субсидии бюджетным учреждениям)	06 2 00 72030	610	07	02	423 312,0
Реализация направления расходов в рамках подпрограммы «Общее образование» муниципальной программы города Волгодонска «Развитие образования в городе Волгодонске» (Субсидии бюджетным учреждениям)	06 2 00 99990	610	07	09	83,0
Расходы на реализацию проекта «Всеобуч по плаванию» в рамках подпрограммы «Общее образование» муниципальной программы города Волгодонска «Развитие образования в городе Волгодонске» (Субсидии бюджетным учреждениям)	06 2 00 S3110	610	07	02	2 186,4
Расходы на организацию отдыха детей в каникулярное время в рамках подпрограммы «Общее образование» муниципальной программы города Волгодонска «Развитие образования в городе Волгодонске» (Субсидии бюджетным учреждениям)	06 2 00 S3130	610	07	07	7 896,5
Подпрограмма «Дополнительное образование детей»	06 3 00 00000				135 955,3
Расходы на обеспечение деятельности (оказание услуг) муниципальных учреждений в рамках подпрограммы «Дополнительное образование детей» муниципальной программы города Волгодонска «Развитие образования в городе Волгодонске» (Субсидии бюджетным учреждениям)	06 3 00 00590	610	07	03	122 778,9
Расходы на обеспечение деятельности (оказание услуг) муниципальных учреждений в рамках подпрограммы «Дополнительное образование детей» муниципальной программы города Волгодонска «Развитие образования в городе Волгодонске» (Субсидии бюджетным учреждениям)	06 3 00 00590	610	07	09	9 478,9
Расходы на обеспечение первичных мер пожарной безопасности в рамках подпрограммы «Дополнительное образование детей» муниципальной программы города Волгодонска «Развитие образования в городе Волгодонске» (Субсидии бюджетным учреждениям)	06 3 00 25010	610	07	03	1 056,6
Расходы на обеспечение первичных мер пожарной безопасности в рамках подпрограммы «Дополнительное образование детей» муниципальной программы города Волгодонска «Развитие образования в городе Волгодонске» (Субсидии бюджетным учреждениям)	06 3 00 25010	610	07	09	53,2
Организация и проведение мероприятий с детьми в рамках подпрограммы «Дополнительное образование детей» муниципальной программы города Волгодонска «Развитие образования в городе Волгодонске» (Субсидии бюджетным учреждениям)	06 3 00 25520	610	07	03	908,4
Расходы за счет иных межбюджетных трансфертов из резервного фонда Правительства Ростовской области в рамках подпрограммы «Дополнительное образование детей» муниципальной программы города Волгодонска «Развитие образования в городе Волгодонске» (Субсидии бюджетным учреждениям)	06 3 00 71180	610	07	03	40,0
Реализация направления расходов в рамках подпрограммы «Дополнительное образование детей» муниципальной программы города Волгодонска «Развитие образования в городе Волгодонске» (Субсидии бюджетным учреждениям)	06 3 00 99990	610	07	09	1 639,3
Подпрограмма «Охрана семьи и детства, другие вопросы в сфере образования»	06 4 00 00000				66 952,5
Расходы на выплаты по оплате труда работников органов местного самоуправления и отраслевых (функциональных) органов Администрации города Волгодонска в рамках подпрограммы «Охрана семьи и детства, другие вопросы в сфере образования» муниципальной программы города Волгодонска «Развитие образования в городе Волгодонске» (Расходы на выплаты персоналу государственных (муниципальных) органов)	06 4 00 00110	120	07	09	11 508,7
Расходы на обеспечение функций органов местного самоуправления и отраслевых (функциональных) органов Администрации города Волгодонска в рамках подпрограммы «Охрана семьи и детства, другие вопросы в сфере образования» муниципальной программы города Волгодонска «Развитие образования в городе Волгодонске» (Расходы на выплаты персоналу государственных (муниципальных) органов)	06 4 00 00190	120	07	09	53,8
Расходы на обеспечение функций органов местного самоуправления и отраслевых (функциональных) органов Администрации города Волгодонска в рамках подпрограммы «Охрана семьи и детства, другие вопросы в сфере образования» муниципальной программы города Волгодонска «Развитие образования в городе Волгодонске» (Иные закупки товаров, работ и услуг для обеспечения государственных (муниципальных) нужд)	06 4 00 00190	240	07	09	1 432,1
Расходы на обеспечение деятельности (оказание услуг) муниципальных учреждений в рамках подпрограммы «Охрана семьи и детства, другие вопросы в сфере образования» муниципальной программы города Волгодонска «Развитие образования в городе Волгодонске» (Субсидии бюджетным учреждениям)	06 4 00 00590	610	07	09	4 819,7
Премии главы Администрации города Волгодонска лучшим педагогическим работникам муниципальных образовательных учреждений в рамках подпрограммы «Охрана семьи и детства, другие вопросы в сфере образования» муниципальной программы города Волгодонска «Развитие образования в городе Волгодонске» (Премии и гранты)	06 4 00 12010	350	01	13	435,0
Расходы на обеспечение первичных мер пожарной безопасности в рамках подпрограммы «Охрана семьи и детства, другие вопросы в сфере образования» муниципальной программы города Волгодонска «Развитие образования в городе Волгодонске» (Иные закупки товаров, работ и услуг для обеспечения государственных (муниципальных) нужд)	06 4 00 25010	240	07	09	48,1
Расходы на обеспечение первичных мер пожарной безопасности в рамках подпрограммы «Охрана семьи и детства, другие вопросы в сфере образования» муниципальной программы города Волгодонска «Развитие образования в городе Волгодонске» (Субсидии бюджетным учреждениям)	06 4 00 25010	610	07	09	12,6
Расходы на организацию повышения квалификации в рамках подпрограммы «Охрана семьи и детства, другие вопросы в сфере образования» муниципальной программы города Волгодонска «Развитие образования в городе Волгодонске» (Иные закупки товаров, работ и услуг для обеспечения государственных (муниципальных) нужд)	06 4 00 25030	240	07	05	19,8

Наименование	ЦСР	ВР	Рз	ПР	Сумма
Расходы на организацию повышения квалификации в рамках подпрограммы «Охрана семьи и детства, другие вопросы в сфере образования» муниципальной программы города Волгодонска «Развитие образования в городе Волгодонске» (Иные закупки товаров, работ и услуг для обеспечения государственных (муниципальных) нужд)	06 4 00 25030	240	07	09	4,5
Расходы на информационное, программное и материально - техническое обеспечение в рамках подпрограммы «Охрана семьи и детства, другие вопросы в сфере образования» муниципальной программы города Волгодонска «Развитие образования в городе Волгодонске» (Иные закупки товаров, работ и услуг для обеспечения государственных (муниципальных) нужд)	06 4 00 25040	240	07	09	1 273,7
Расходы на содержание групп (службы) по централизованному обслуживанию муниципальных учреждений в рамках подпрограммы «Охрана семьи и детства, другие вопросы в сфере образования» муниципальной программы города Волгодонска «Развитие образования в городе Волгодонске» (Расходы на выплаты персоналу государственных (муниципальных) органов)	06 4 00 25090	120	07	09	12 227,9
Расходы на содержание групп (службы) по централизованному обслуживанию муниципальных учреждений в рамках подпрограммы «Охрана семьи и детства, другие вопросы в сфере образования» муниципальной программы города Волгодонска «Развитие образования в городе Волгодонске» (Иные закупки товаров, работ и услуг для обеспечения государственных (муниципальных) нужд)	06 4 00 25090	240	07	09	468,3
Расходы на осуществление полномочий по назначению и выплате единовременного пособия при всех формах устройства детей, лишенных родительского попечения, в семью в рамках подпрограммы «Охрана семьи и детства, другие вопросы в сфере образования» муниципальной программы города Волгодонска «Развитие образования в городе Волгодонске» (Иные закупки товаров, работ и услуг для обеспечения государственных (муниципальных) нужд)	06 4 00 52600	240	10	04	0,2
Расходы на осуществление полномочий по назначению и выплате единовременного пособия при всех формах устройства детей, лишенных родительского попечения, в семью в рамках подпрограммы «Охрана семьи и детства, другие вопросы в сфере образования» муниципальной программы города Волгодонска «Развитие образования в городе Волгодонске» (Социальные выплаты гражданам, кроме публичных нормативных социальных выплат)	06 4 00 52600	320	10	04	741,2
Расходы на осуществление полномочий по организации и осуществлению деятельности по опеке и попечительству в соответствии со статьей 6 Областного закона от 26 декабря 2007 года № 830-ЗС «Об организации опеки и попечительства в Ростовской области» в рамках подпрограммы «Охрана семьи и детства, другие вопросы в сфере образования» муниципальной программы города Волгодонска «Развитие образования в городе Волгодонске» (Расходы на выплаты персоналу государственных (муниципальных) органов)	06 4 00 72040	120	07	09	4 482,9
Расходы на осуществление полномочий по организации и осуществлению деятельности по опеке и попечительству в соответствии со статьей 6 Областного закона от 26 декабря 2007 года № 830-ЗС «Об организации опеки и попечительства в Ростовской области» в рамках подпрограммы «Охрана семьи и детства, другие вопросы в сфере образования» муниципальной программы города Волгодонска «Развитие образования в городе Волгодонске» (Иные закупки товаров, работ и услуг для обеспечения государственных (муниципальных) нужд)	06 4 00 72040	240	07	09	381,9
Расходы на осуществление полномочий по предоставлению мер социальной поддержки граждан, усыновивших (удочеривших) ребенка (детей), в части назначения и выплаты единовременного денежного пособия в рамках подпрограммы «Охрана семьи и детства, другие вопросы в сфере образования» муниципальной программы города Волгодонска «Развитие образования в городе Волгодонске» (Социальные выплаты гражданам, кроме публичных нормативных социальных выплат)	06 4 00 72220	320	10	04	270,0
Расходы на осуществление полномочий по предоставлению мер социальной поддержки детей-сирот и детей, оставшихся без попечения родителей, лиц из числа детей-сирот и детей, оставшихся без попечения родителей, предусмотренных пунктами 1, 11, 12, 13 статьи 132 Областного закона от 22 октября 2004 года № 165-ЗС «О социальной поддержке детства в Ростовской области» в рамках подпрограммы «Охрана семьи и детства, другие вопросы в сфере образования» муниципальной программы города Волгодонска «Развитие образования в городе Волгодонске» (Социальные выплаты гражданам, кроме публичных нормативных социальных выплат)	06 4 00 72420	320	10	04	27 230,0
Реализация направления расходов в рамках подпрограммы «Охрана семьи и детства, другие вопросы в сфере образования» муниципальной программы города Волгодонска «Развитие образования в городе Волгодонске» (Расходы на выплаты персоналу государственных (муниципальных) органов)	06 4 00 99990	120	01	13	222,0
Реализация направления расходов в рамках подпрограммы «Охрана семьи и детства, другие вопросы в сфере образования» муниципальной программы города Волгодонска «Развитие образования в городе Волгодонске» (Иные закупки товаров, работ и услуг для обеспечения государственных (муниципальных) нужд)	06 4 00 99990	240	07	09	246,4
Реализация направления расходов в рамках подпрограммы «Охрана семьи и детства, другие вопросы в сфере образования» муниципальной программы города Волгодонска «Развитие образования в городе Волгодонске» (Исполнение судебных актов)	06 4 00 99990	830	01	13	154,0
Реализация направления расходов в рамках подпрограммы «Охрана семьи и детства, другие вопросы в сфере образования» муниципальной программы города Волгодонска «Развитие образования в городе Волгодонске» (Уплата налогов, сборов и иных платежей)	06 4 00 99990	850	01	13	914,4
Реализация направления расходов в рамках подпрограммы «Охрана семьи и детства, другие вопросы в сфере образования» муниципальной программы города Волгодонска «Развитие образования в городе Волгодонске» (Уплата налогов, сборов и иных платежей)	06 4 00 99990	850	07	09	5,3
Муниципальная программа города Волгодонска «Защита населения и территории города Волгодонска от чрезвычайных ситуаций»	07 0 00 00000				26 335,0
Расходы на обеспечение деятельности (оказание услуг) муниципальных учреждений в рамках муниципальной программы города Волгодонска «Защита населения и территории города Волгодонска от чрезвычайных ситуаций» (Расходы на выплаты персоналу казенных учреждений)	07 0 00 00590	110	03	09	20 786,3
Расходы на обеспечение деятельности (оказание услуг) муниципальных учреждений в рамках муниципальной программы города Волгодонска «Защита населения и территории города Волгодонска от чрезвычайных ситуаций» (Иные закупки товаров, работ и услуг для обеспечения государственных (муниципальных) нужд)	07 0 00 00590	240	03	09	3 804,4
Расходы на обеспечение деятельности (оказание услуг) муниципальных учреждений в рамках муниципальной программы города Волгодонска «Защита населения и территории города Волгодонска от чрезвычайных ситуаций» (Иные закупки товаров, работ и услуг для обеспечения государственных (муниципальных) нужд)	07 0 00 00590	240	07	05	78,0
Расходы на обеспечение первичных мер пожарной безопасности в рамках муниципальной программы города Волгодонска «Защита населения и территории города Волгодонска от чрезвычайных ситуаций» (Иные закупки товаров, работ и услуг для обеспечения государственных (муниципальных) нужд)	07 0 00 25010	240	03	09	126,9
Расходы на обеспечение первичных мер пожарной безопасности в рамках муниципальной программы города Волгодонска «Защита населения и территории города Волгодонска от чрезвычайных ситуаций» (Иные закупки товаров, работ и услуг для обеспечения государственных (муниципальных) нужд)	07 0 00 25010	240	07	05	3,0
Расходы на проведение мероприятий по совершенствованию системы профилактики правонарушений в рамках муниципальной программы города Волгодонска «Защита населения и территории города Волгодонска от чрезвычайных ситуаций» (Иные закупки товаров, работ и услуг для обеспечения государственных (муниципальных) нужд)	07 0 00 25050	240	03	09	1 331,8
Реализация направления расходов в рамках муниципальной программы города Волгодонска «Защита населения и территории города Волгодонска от чрезвычайных ситуаций» (Исполнение судебных актов)	07 0 00 99990	830	03	09	3,0
Реализация направления расходов в рамках муниципальной программы города Волгодонска «Защита населения и территории города Волгодонска от чрезвычайных ситуаций» (Уплата налогов, сборов и иных платежей)	07 0 00 99990	850	03	09	201,6
Муниципальная программа города Волгодонска «Социальная поддержка граждан Волгодонска»	08 0 00 00000				946 606,7
Подпрограмма «Социальная поддержка населения»	08 1 00 00000				851 835,1
Расходы на выплаты по оплате труда работников органов местного самоуправления и отраслевых (функциональных) органов Администрации города Волгодонска в рамках подпрограммы «Социальная поддержка населения» муниципальной программы города Волгодонска «Социальная поддержка граждан Волгодонска» (Расходы на выплаты персоналу государственных (муниципальных) органов)	08 1 00 00110	120	10	06	3 160,2
Расходы на обеспечение функций органов местного самоуправления и отраслевых (функциональных) органов Администрации города Волгодонска в рамках подпрограммы «Социальная поддержка населения» муниципальной программы города Волгодонска «Социальная поддержка граждан Волгодонска» (Иные закупки товаров, работ и услуг для обеспечения государственных (муниципальных) нужд)	08 1 00 00190	240	10	06	1 345,1
Обеспечение мер социальной поддержки гражданам в форме предоставления доплаты к пенсии почетным гражданам города Волгодонска в рамках подпрограммы «Социальная поддержка населения» муниципальной программы города Волгодонска «Социальная поддержка граждан Волгодонска» (Иные закупки товаров, работ и услуг для обеспечения государственных (муниципальных) нужд)	08 1 00 12020	240	10	01	2,9
Обеспечение мер социальной поддержки гражданам в форме предоставления доплаты к пенсии почетным гражданам города Волгодонска в рамках подпрограммы «Социальная поддержка населения» муниципальной программы города Волгодонска «Социальная поддержка граждан Волгодонска» (Публичные нормативные социальные выплаты гражданам)	08 1 00 12020	310	10	01	300,0
Ежемесячная доплата к государственной пенсии депутатам Волгодонской городской Думы в рамках подпрограммы «Социальная поддержка населения» муниципальной программы города Волгодонска «Социальная поддержка граждан Волгодонска» (Социальные выплаты гражданам, кроме публичных нормативных социальных выплат)	08 1 00 12040	320	10	01	72,0
Расходы на выплату пенсий за выслугу лет муниципальным служащим города в рамках подпрограммы «Социальная поддержка населения» муниципальной программы города Волгодонска «Социальная поддержка граждан Волгодонска» (Иные закупки товаров, работ и услуг для обеспечения государственных (муниципальных) нужд)	08 1 00 12070	240	10	01	101,3
Расходы на выплату пенсий за выслугу лет муниципальным служащим города в рамках подпрограммы «Социальная поддержка населения» муниципальной программы города Волгодонска «Социальная поддержка граждан Волгодонска» (Социальные выплаты гражданам, кроме публичных нормативных социальных выплат)	08 1 00 12070	320	10	01	10 546,2
Расходы на обеспечение первичных мер пожарной безопасности в рамках подпрограммы «Социальная поддержка населения» муниципальной программы города Волгодонска «Социальная поддержка граждан Волгодонска» (Иные закупки товаров, работ и услуг для обеспечения государственных (муниципальных) нужд)	08 1 00 25010	240	10	06	96,4
Расходы на организацию повышения квалификации в рамках подпрограммы «Социальная поддержка населения» муниципальной программы города Волгодонска «Социальная поддержка граждан Волгодонска» (Иные закупки товаров, работ и услуг для обеспечения государственных (муниципальных) нужд)	08 1 00 25030	240	07	05	20,0
Расходы на информационное, программное и материально - техническое обеспечение в рамках подпрограммы «Социальная поддержка населения» муниципальной программы города Волгодонска «Социальная поддержка граждан Волгодонска» (Иные закупки товаров, работ и услуг для обеспечения государственных (муниципальных) нужд)	08 1 00 25040	240	10	06	25,2
Расходы на организацию и обеспечение отдыха и оздоровления детей в рамках подпрограммы «Социальная поддержка населения» муниципальной программы города Волгодонска «Социальная поддержка граждан Волгодонска» (Иные закупки товаров, работ и услуг для обеспечения государственных (муниципальных) нужд)	08 1 00 25110	240	07	07	0,2
Расходы на организацию и обеспечение отдыха и оздоровления детей в рамках подпрограммы «Социальная поддержка населения» муниципальной программы города Волгодонска «Социальная поддержка граждан Волгодонска» (Социальные выплаты гражданам, кроме публичных нормативных социальных выплат)	08 1 00 25110	320	07	07	16,5
Расходы на организацию и проведение мероприятий «Забота» по предоставлению дополнительных мер социальной поддержки гражданам города, находящимся в трудной жизненной ситуации в рамках подпрограммы «Социальная поддержка населения» муниципальной программы города Волгодонска «Социальная поддержка граждан Волгодонска» (Иные закупки товаров, работ и услуг для обеспечения государственных (муниципальных) нужд)	08 1 00 25120	240	10	03	1008,1
Расходы на организацию и проведение мероприятий «Забота» по предоставлению дополнительных мер социальной поддержки гражданам города, находящимся в трудной жизненной ситуации в рамках подпрограммы «Социальная поддержка населения» муниципальной программы города Волгодонска «Социальная поддержка граждан Волгодонска» (Социальные выплаты гражданам, кроме публичных нормативных социальных выплат)	08 1 00 25120	320	10	03	3 200,1
Расходы на организацию и проведение мероприятий «Забота» по предоставлению дополнительных мер социальной поддержки гражданам города, находящимся в трудной жизненной ситуации в рамках подпрограммы «Социальная поддержка населения» муниципальной программы города Волгодонска «Социальная поддержка граждан Волгодонска» (Субсидии бюджетным учреждениям)	08 1 00 25120	610	10	03	229,6
Расходы на предоставление льготного проезда отдельным категориям граждан, определенным органами местного самоуправления города Волгодонска в рамках подпрограммы «Социальная поддержка населения» муниципальной программы города Волгодонска «Социальная поддержка граждан Волгодонска» (Социальные выплаты гражданам, кроме публичных нормативных социальных выплат)	08 1 00 25330	320	10	03	4 000,0

Наименование	ЦСР	ВР	Рз	ПР	Сумма
Расходы на осуществление переданных полномочий Российской Федерации по предоставлению отдельных мер социальной поддержки граждан, подвергшихся воздействию радиации в рамках подпрограммы «Социальная поддержка населения» муниципальной программы города Волгодонска «Социальная поддержка граждан Волгодонска» (Иные закупки товаров, работ и услуг для обеспечения государственных (муниципальных) нужд)	08 1 00 51370	240	10	03	102,8
Расходы на осуществление переданных полномочий Российской Федерации по предоставлению отдельных мер социальной поддержки граждан, подвергшихся воздействию радиации в рамках подпрограммы «Социальная поддержка населения» муниципальной программы города Волгодонска «Социальная поддержка граждан Волгодонска» (Социальные выплаты гражданам, кроме публичных нормативных социальных выплат)	08 1 00 51370	320	10	03	10 590,6
Расходы на осуществление переданного полномочия Российской Федерации по осуществлению ежегодной денежной выплаты лицам, награжденным нагрудным знаком «Почетный донор России» в рамках подпрограммы «Социальная поддержка населения» муниципальной программы города Волгодонска «Социальная поддержка граждан Волгодонска» (Иные закупки товаров, работ и услуг для обеспечения государственных (муниципальных) нужд)	08 1 00 52200	240	10	03	89,6
Расходы на осуществление переданного полномочия Российской Федерации по осуществлению ежегодной денежной выплаты лицам, награжденным нагрудным знаком «Почетный донор России» в рамках подпрограммы «Социальная поддержка населения» муниципальной программы города Волгодонска «Социальная поддержка граждан Волгодонска» (Социальные выплаты гражданам, кроме публичных нормативных социальных выплат)	08 1 00 52200	320	10	03	9 237,8
Расходы на оплату жилищно-коммунальных услуг отдельным категориям граждан в рамках подпрограммы «Социальная поддержка населения» муниципальной программы города Волгодонска «Социальная поддержка граждан Волгодонска» (Иные закупки товаров, работ и услуг для обеспечения государственных (муниципальных) нужд)	08 1 00 52500	240	10	03	1 163,6
Расходы на оплату жилищно-коммунальных услуг отдельным категориям граждан в рамках подпрограммы «Социальная поддержка населения» муниципальной программы города Волгодонска «Социальная поддержка граждан Волгодонска» (Социальные выплаты гражданам, кроме публичных нормативных социальных выплат)	08 1 00 52500	320	10	03	115 183,0
Расходы на выплату единовременного пособия беременной жене военнослужащего, проходящего военную службу по призыву, а также ежемесячного пособия на ребенка военнослужащего, проходящего военную службу по призыву, в соответствии с Федеральным законом от 19 мая 1995 года № 81-ФЗ «О государственных пособиях гражданам, имеющим детей» в рамках подпрограммы «Социальная поддержка населения» муниципальной программы города Волгодонска «Социальная поддержка граждан Волгодонска» (Социальные выплаты гражданам, кроме публичных нормативных социальных выплат)	08 1 00 52700	320	10	04	400,6
Расходы на выплату государственных пособий лицам, не подлежащим обязательному социальному страхованию на случай временной нетрудоспособности и в связи с материнством, и лицам, уволенным в связи с ликвидацией организаций (прекращением деятельности, полномочий физическими лицами), в соответствии с Федеральным законом от 19 мая 1995 года № 81-ФЗ «О государственных пособиях гражданам, имеющим детей» в рамках подпрограммы «Социальная поддержка населения» муниципальной программы города Волгодонска «Социальная поддержка граждан Волгодонска» (Социальные выплаты гражданам, кроме публичных нормативных социальных выплат)	08 1 00 53800	320	10	04	56 939,5
Расходы на осуществление полномочий по предоставлению мер социальной поддержки ветеранов труда и граждан, приравненных к ним, в том числе по организации приема и оформления документов, необходимых для присвоения звания «Ветеран труда», за исключением проезда на железнодорожном и водном транспорте пригородного сообщения и на автомобильном транспорте пригородного межмуниципального и междугородного внутриобластного сообщений в рамках подпрограммы «Социальная поддержка населения» муниципальной программы города Волгодонска «Социальная поддержка граждан Волгодонска» (Иные закупки товаров, работ и услуг для обеспечения государственных (муниципальных) нужд)	08 1 00 72050	240	10	03	1 233,2
Расходы на осуществление полномочий по предоставлению мер социальной поддержки ветеранов труда и граждан, приравненных к ним, в том числе по организации приема и оформления документов, необходимых для присвоения звания «Ветеран труда», за исключением проезда на железнодорожном и водном транспорте пригородного сообщения и на автомобильном транспорте пригородного межмуниципального и междугородного внутриобластного сообщений в рамках подпрограммы «Социальная поддержка населения» муниципальной программы города Волгодонска «Социальная поддержка граждан Волгодонска» (Социальные выплаты гражданам, кроме публичных нормативных социальных выплат)	08 1 00 72050	320	10	03	160 147,4
Расходы на осуществление полномочий по предоставлению мер социальной поддержки тружеников тыла, за исключением проезда на железнодорожном и водном транспорте пригородного сообщения и на автомобильном транспорте пригородного межмуниципального и междугородного внутриобластного сообщений в рамках подпрограммы «Социальная поддержка населения» муниципальной программы города Волгодонска «Социальная поддержка граждан Волгодонска» (Социальные выплаты гражданам, кроме публичных нормативных социальных выплат)	08 1 00 72060	320	10	03	1 152,8
Расходы на осуществление полномочий по предоставлению мер социальной поддержки реабилитированных лиц, лиц, признанных пострадавшими от политических репрессий, и членов их семей, за исключением проезда на пригородном железнодорожном, водном транспорте и автомобильном транспорте пригородного межмуниципального сообщения в рамках подпрограммы «Социальная поддержка населения» муниципальной программы города Волгодонска «Социальная поддержка граждан Волгодонска» (Иные закупки товаров, работ и услуг для обеспечения государственных (муниципальных) нужд)	08 1 00 72070	240	10	03	41,9
Расходы на осуществление полномочий по предоставлению мер социальной поддержки реабилитированных лиц, лиц, признанных пострадавшими от политических репрессий, и членов их семей, за исключением проезда на пригородном железнодорожном, водном транспорте и автомобильном транспорте пригородного межмуниципального сообщения в рамках подпрограммы «Социальная поддержка населения» муниципальной программы города Волгодонска «Социальная поддержка граждан Волгодонска» (Социальные выплаты гражданам, кроме публичных нормативных социальных выплат)	08 1 00 72070	320	10	03	4 734,3

Наименование	ЦСР	ВР	Рз	ПР	Сумма
Расходы на осуществление полномочий по предоставлению мер социальной поддержки ветеранов труда Ростовской области, в том числе по организации приема и оформления документов, необходимых для присвоения звания «Ветеран труда Ростовской области», за исключением проезда на железнодорожном и водном транспорте пригородного сообщения и на автомобильном транспорте пригородного межмуниципального и междугородного внутриобластного сообщений в рамках подпрограммы «Социальная поддержка населения» муниципальной программы города Волгодонска «Социальная поддержка граждан Волгодонска» (Иные закупки товаров, работ и услуг для обеспечения государственных (муниципальных) нужд)	08 1 00 72080	240	10	03	381,9
Расходы на осуществление полномочий по предоставлению мер социальной поддержки ветеранов труда Ростовской области, в том числе по организации приема и оформления документов, необходимых для присвоения звания «Ветеран труда Ростовской области», за исключением проезда на железнодорожном и водном транспорте пригородного сообщения и на автомобильном транспорте пригородного межмуниципального и междугородного внутриобластного сообщений в рамках подпрограммы «Социальная поддержка населения» муниципальной программы города Волгодонска «Социальная поддержка граждан Волгодонска» (Социальные выплаты гражданам, кроме публичных нормативных социальных выплат)	08 1 00 72080	320	10	03	54 005,3
Расходы на осуществление полномочий по предоставлению гражданам в целях оказания социальной поддержки субсидий на оплату жилых помещений и коммунальных услуг в рамках подпрограммы «Социальная поддержка населения» муниципальной программы города Волгодонска «Социальная поддержка граждан Волгодонска» (Иные закупки товаров, работ и услуг для обеспечения государственных (муниципальных) нужд)	08 1 00 72100	240	10	03	1 862,8
Расходы на осуществление полномочий по предоставлению гражданам в целях оказания социальной поддержки субсидий на оплату жилых помещений и коммунальных услуг в рамках подпрограммы «Социальная поддержка населения» муниципальной программы города Волгодонска «Социальная поддержка граждан Волгодонска» (Социальные выплаты гражданам, кроме публичных нормативных социальных выплат)	08 1 00 72100	320	10	03	192 075,1
Расходы на организацию исполнительно-распорядительных функций, связанных с реализацией переданных государственных полномочий в сфере социального обслуживания в соответствии с пунктом 1 части 1 статьи 6 Областного закона от 3 сентября 2014 года № 222-ЗС «О социальном обслуживании граждан в Ростовской области», по назначению ежемесячного пособия на ребенка, предоставлению мер социальной поддержки отдельным категориям граждан, по организации и осуществлению деятельности по попечительству в соответствии со статьей 7 Областного закона от 26 декабря 2007 года № 830-ЗС «Об организации опеки и попечительства в Ростовской области», по организации приемных семей для граждан пожилого возраста и инвалидов в соответствии с Областным законом от 19 ноября 2009 года № 320-ЗС «Об организации приемных семей для граждан пожилого возраста и инвалидов в Ростовской области», а также по организации работы по оформлению и назначению адресной социальной помощи в соответствии с Областным законом от 22 октября 2004 года № 174-ЗС «Об адресной социальной помощи в Ростовской области» в рамках подпрограммы «Социальная поддержка населения» муниципальной программы города Волгодонска «Социальная поддержка граждан Волгодонска» (Расходы на выплаты персоналу государственных (муниципальных) органов)	08 1 00 72110	120	10	06	28 672,9
Расходы на организацию исполнительно-распорядительных функций, связанных с реализацией переданных государственных полномочий в сфере социального обслуживания в соответствии с пунктом 1 части 1 статьи 6 Областного закона от 3 сентября 2014 года № 222-ЗС «О социальном обслуживании граждан в Ростовской области», по назначению ежемесячного пособия на ребенка, предоставлению мер социальной поддержки отдельным категориям граждан, по организации и осуществлению деятельности по попечительству в соответствии со статьей 7 Областного закона от 26 декабря 2007 года № 830-ЗС «Об организации опеки и попечительства в Ростовской области», по организации приемных семей для граждан пожилого возраста и инвалидов в соответствии с Областным законом от 19 ноября 2009 года № 320-ЗС «Об организации приемных семей для граждан пожилого возраста и инвалидов в Ростовской области», а также по организации работы по оформлению и назначению адресной социальной помощи в соответствии с Областным законом от 22 октября 2004 года № 174-ЗС «Об адресной социальной помощи в Ростовской области» в рамках подпрограммы «Социальная поддержка населения» муниципальной программы города Волгодонска «Социальная поддержка граждан Волгодонска» (Иные закупки товаров, работ и услуг для обеспечения государственных (муниципальных) нужд)	08 1 00 72110	240	10	06	2 968,0
Расходы на осуществление полномочий по предоставлению материальной и иной помощи для погребения в рамках подпрограммы «Социальная поддержка населения» муниципальной программы города Волгодонска «Социальная поддержка граждан Волгодонска» (Иные закупки товаров, работ и услуг для обеспечения государственных (муниципальных) нужд)	08 1 00 72120	240	10	03	7,3
Расходы на осуществление полномочий по предоставлению материальной и иной помощи для погребения в рамках подпрограммы «Социальная поддержка населения» муниципальной программы города Волгодонска «Социальная поддержка граждан Волгодонска» (Социальные выплаты гражданам, кроме публичных нормативных социальных выплат)	08 1 00 72120	320	10	03	867,9
Расходы на осуществление полномочий по предоставлению мер социальной поддержки детей из многодетных семей в рамках подпрограммы «Социальная поддержка населения» муниципальной программы города Волгодонска «Социальная поддержка граждан Волгодонска» (Иные закупки товаров, работ и услуг для обеспечения государственных (муниципальных) нужд)	08 1 00 72150	240	10	03	135,0
Расходы на осуществление полномочий по предоставлению мер социальной поддержки детей из многодетных семей в рамках подпрограммы «Социальная поддержка населения» муниципальной программы города Волгодонска «Социальная поддержка граждан Волгодонска» (Социальные выплаты гражданам, кроме публичных нормативных социальных выплат)	08 1 00 72150	320	10	03	13 925,7
Расходы на осуществление полномочий по предоставлению мер социальной поддержки детей первого-второго года жизни из малоимущих семей в рамках подпрограммы «Социальная поддержка населения» муниципальной программы города Волгодонска «Социальная поддержка граждан Волгодонска» (Иные закупки товаров, работ и услуг для обеспечения государственных (муниципальных) нужд)	08 1 00 72160	240	10	03	134,2
Расходы на осуществление полномочий по предоставлению мер социальной поддержки детей первого-второго года жизни из малоимущих семей в рамках подпрограммы «Социальная поддержка населения» муниципальной программы города Волгодонска «Социальная поддержка граждан Волгодонска» (Социальные выплаты гражданам, кроме публичных нормативных социальных выплат)	08 1 00 72160	320	10	03	13 843,2

Наименование	ЦСР	ВР	Рз	ПР	Сумма
Расходы на осуществление полномочий по выплате ежемесячного пособия на ребенка в рамках подпрограммы «Социальная поддержка населения» муниципальной программы города Волгодонска «Социальная поддержка граждан Волгодонска» (Социальные выплаты гражданам, кроме публичных нормативных социальных выплат)	08 1 00 72170	320	10	03	48 327,3
Расходы на осуществление полномочий по организации и обеспечению отдыха и оздоровления детей, за исключением детей-сирот, детей, оставшихся без попечения родителей, детей, находящихся в социально опасном положении, и одаренных детей, проживающих в малоимущих семьях в рамках подпрограммы «Социальная поддержка населения» муниципальной программы города Волгодонска «Социальная поддержка граждан Волгодонска» (Иные закупки товаров, работ и услуг для обеспечения государственных (муниципальных) нужд)	08 1 00 72200	240	07	07	89,1
Расходы на осуществление полномочий по организации и обеспечению отдыха и оздоровления детей, за исключением детей-сирот, детей, оставшихся без попечения родителей, детей, находящихся в социально опасном положении, и одаренных детей, проживающих в малоимущих семьях в рамках подпрограммы «Социальная поддержка населения» муниципальной программы города Волгодонска «Социальная поддержка граждан Волгодонска» (Социальные выплаты гражданам, кроме публичных нормативных социальных выплат)	08 1 00 72200	320	07	07	25 950,7
Расходы на осуществление полномочий по предоставлению мер социальной поддержки малоимущих семей, имеющих детей и проживающих на территории Ростовской области, в виде предоставления регионального материнского капитала в рамках подпрограммы «Социальная поддержка населения» муниципальной программы города Волгодонска «Социальная поддержка граждан Волгодонска» (Иные закупки товаров, работ и услуг для обеспечения государственных (муниципальных) нужд)	08 1 00 72210	240	10	03	95,5
Расходы на осуществление полномочий по предоставлению мер социальной поддержки малоимущих семей, имеющих детей и проживающих на территории Ростовской области, в виде предоставления регионального материнского капитала в рамках подпрограммы «Социальная поддержка населения» муниципальной программы города Волгодонска «Социальная поддержка граждан Волгодонска» (Социальные выплаты гражданам, кроме публичных нормативных социальных выплат)	08 1 00 72210	320	10	03	11 976,7
Расходы на осуществление полномочий по предоставлению мер социальной поддержки беременных женщин из малоимущих семей, кормящих матерей и детей в возрасте до трех лет из малоимущих семей в рамках подпрограммы «Социальная поддержка населения» муниципальной программы города Волгодонска «Социальная поддержка граждан Волгодонска» (Иные закупки товаров, работ и услуг для обеспечения государственных (муниципальных) нужд)	08 1 00 72240	240	10	03	10,8
Расходы на осуществление полномочий по предоставлению мер социальной поддержки беременных женщин из малоимущих семей, кормящих матерей и детей в возрасте до трех лет из малоимущих семей в рамках подпрограммы «Социальная поддержка населения» муниципальной программы города Волгодонска «Социальная поддержка граждан Волгодонска» (Социальные выплаты гражданам, кроме публичных нормативных социальных выплат)	08 1 00 72240	320	10	03	1 111,0
Расходы на осуществление полномочий по предоставлению мер социальной поддержки семей, имеющих детей и проживающих на территории Ростовской области, в виде ежемесячной денежной выплаты в размере определенного в Ростовской области прожиточного минимума для детей, назначаемой в случае рождения после 31 декабря 2012 года третьего ребенка (родного, усыновленного) или последующих детей (родных, усыновленных) до достижения ребенком возраста трех лет в рамках подпрограммы «Социальная поддержка населения» муниципальной программы города Волгодонска «Социальная поддержка граждан Волгодонска» (Иные закупки товаров, работ и услуг для обеспечения государственных (муниципальных) нужд)	08 1 00 72440	240	10	04	755,8
Реализация направления расходов в рамках подпрограммы «Социальная поддержка населения» муниципальной программы города Волгодонска «Социальная поддержка граждан Волгодонска» (Расходы на выплаты персоналу государственных (муниципальных) органов)	08 1 00 99990	120	01	13	227,7
Реализация направления расходов в рамках подпрограммы «Социальная поддержка населения» муниципальной программы города Волгодонска «Социальная поддержка граждан Волгодонска» (Уплата налогов, сборов и иных платежей)	08 1 00 99990	850	01	13	374,2
Расходы на осуществление полномочий по предоставлению мер социальной поддержки семей, имеющих детей и проживающих на территории Ростовской области, в виде ежемесячной денежной выплаты в размере определенного в Ростовской области прожиточного минимума для детей, назначаемой в случае рождения после 31 декабря 2012 года третьего ребенка или последующих детей до достижения ребенком возраста трех лет в рамках подпрограммы «Социальная поддержка населения» муниципальной программы города Волгодонска «Социальная поддержка граждан Волгодонска» (Социальные выплаты гражданам, кроме публичных нормативных социальных выплат)	08 1 00 R0840	320	10	04	67 326,1
Расходы на приобретение компьютерной техники органам социальной защиты населения муниципальных районов и городских округов в рамках подпрограммы «Социальная поддержка населения» муниципальной программы города Волгодонска «Социальная поддержка граждан Волгодонска» (Иные закупки товаров, работ и услуг для обеспечения государственных (муниципальных) нужд)	08 1 00 S4120	240	10	06	1 570,0
Подпрограмма «Социальное обслуживание населения»	08 2 00 00000				93 829,4
Расходы на обеспечение деятельности (оказание услуг) муниципальных учреждений в рамках подпрограммы «Социальное обслуживание населения» муниципальной программы города Волгодонска «Социальная поддержка граждан Волгодонска» (Субсидии бюджетным учреждениям)	08 2 00 00590	610	10	02	2 057,0
Расходы на обеспечение первичных мер пожарной безопасности в рамках подпрограммы «Социальное обслуживание населения» муниципальной программы города Волгодонска «Социальная поддержка граждан Волгодонска» (Субсидии бюджетным учреждениям)	08 2 00 25010	610	10	02	153,6
Расходы на организацию и проведение конкурсов, конкурсов профессионального мастерства в рамках подпрограммы «Социальное обслуживание населения» муниципальной программы города Волгодонска «Социальная поддержка граждан Волгодонска» (Субсидии бюджетным учреждениям)	08 2 00 25060	610	10	02	100,0
Расходы на осуществление государственных полномочий в сфере социального обслуживания, предусмотренных пунктами 2, 3, 4 и 5 части 1 статьи 6 Областного закона от 3 сентября 2014 года № 222-ЗС «О социальном обслуживании граждан в Ростовской области» в рамках подпрограммы «Социальное обслуживание населения» муниципальной программы города Волгодонска «Социальная поддержка граждан Волгодонска» (Субсидии бюджетным учреждениям)	08 2 00 72260	610	10	02	91 518,8
Подпрограмма «Доступная среда»	08 3 00 00000				942,2
Расходы на обеспечение доступности к объектам социальной инфраструктуры граждан с ограниченными физическими возможностями в рамках подпрограммы «Доступная среда» муниципальной программы города Волгодонска «Социальная поддержка граждан Волгодонска» (Субсидии бюджетным учреждениям)	08 3 00 25130	610	10	02	885,3

Наименование	ЦСР	ВР	Рз	ПР	Сумма
Расходы на выплату инвалидам компенсаций страховых премий по договорам обязательного страхования гражданской ответственности владельцев транспортных средств в соответствии с Федеральным законом от 25 апреля 2002 года № 40 - ФЗ «Об обязательном страховании гражданской ответственности владельцев транспортных средств» в рамках подпрограммы «Доступная среда» муниципальной программы города Волгодонска «Социальная поддержка граждан Волгодонска» (Иные закупки товаров, работ и услуг для обеспечения государственных (муниципальных) нужд)	08 3 00 52800	240	10	03	0,6
Расходы на выплату инвалидам компенсаций страховых премий по договорам обязательного страхования гражданской ответственности владельцев транспортных средств в соответствии с Федеральным законом от 25 апреля 2002 года № 40 - ФЗ «Об обязательном страховании гражданской ответственности владельцев транспортных средств» в рамках подпрограммы «Доступная среда» муниципальной программы города Волгодонска «Социальная поддержка граждан Волгодонска» (Социальные выплаты гражданам, кроме публичных нормативных социальных выплат)	08 3 00 52800	320	10	03	56,3
Муниципальная программа города Волгодонска «Муниципальная политика»	09 0 00 00000				517,0
Расходы на организацию повышения квалификации в рамках муниципальной программы города Волгодонска «Муниципальная политика» (Иные закупки товаров, работ и услуг для обеспечения государственных (муниципальных) нужд)	09 0 00 25030	240	01	13	12,0
Расходы на организацию повышения квалификации в рамках муниципальной программы города Волгодонска «Муниципальная политика» (Иные закупки товаров, работ и услуг для обеспечения государственных (муниципальных) нужд)	09 0 00 25030	240	07	05	129,5
Расходы на организацию и проведение конкурсов, конкурсов профессионального мастерства в рамках муниципальной программы города Волгодонска «Муниципальная политика» (Иные закупки товаров, работ и услуг для обеспечения государственных (муниципальных) нужд)	09 0 00 25060	240	01	13	5,0
Расходы на организацию и проведение конкурсов, конкурсов профессионального мастерства в рамках муниципальной программы города Волгодонска «Муниципальная политика» (Иные выплаты населению)	09 0 00 25060	360	01	13	41,5
Расходы на организацию и проведение конкурсов, конкурсов профессионального мастерства в рамках муниципальной программы города Волгодонска «Муниципальная политика» (Специальные расходы)	09 0 00 25060	880	01	13	329,0
Муниципальная программа города Волгодонска «Управление муниципальными финансами и муниципальным имуществом»	10 0 00 00000				76 746,8
Подпрограмма «Управление муниципальными финансами»	10 1 00 00000				48 812,0
Расходы на выплаты по оплате труда работников органов местного самоуправления и отраслевых (функциональных) органов Администрации города Волгодонска в рамках подпрограммы «Управление муниципальными финансами» муниципальной программы города Волгодонска «Управление муниципальными финансами и муниципальным имуществом» (Расходы на выплаты персоналу государственных (муниципальных) органов)	10 1 00 00110	120	01	06	15 091,6
Расходы на обеспечение функций органов местного самоуправления и отраслевых (функциональных) органов Администрации города Волгодонска в рамках подпрограммы «Управление муниципальными финансами» муниципальной программы города Волгодонска «Управление муниципальными финансами и муниципальным имуществом» (Иные закупки товаров, работ и услуг для обеспечения государственных (муниципальных) нужд)	10 1 00 00190	240	01	06	354,9
Расходы на организацию повышения квалификации в рамках подпрограммы «Управление муниципальными финансами» муниципальной программы города Волгодонска «Управление муниципальными финансами и муниципальным имуществом» (Иные закупки товаров, работ и услуг для обеспечения государственных (муниципальных) нужд)	10 1 00 25030	240	07	05	13,5
Расходы на информационное, программное и материально - техническое обеспечение в рамках подпрограммы «Управление муниципальными финансами» муниципальной программы города Волгодонска «Управление муниципальными финансами и муниципальным имуществом» (Иные закупки товаров, работ и услуг для обеспечения государственных (муниципальных) нужд)	10 1 00 25040	240	01	06	408,5
Мероприятия по диспансеризации муниципальных служащих города Волгодонска в рамках подпрограммы «Управление муниципальными финансами» муниципальной программы города Волгодонска «Управление муниципальными финансами и муниципальным имуществом» (Иные закупки товаров, работ и услуг для обеспечения государственных (муниципальных) нужд)	10 1 00 25160	240	01	06	33,4
Исполнение судебных актов по искам к муниципальному образованию «Город Волгодонск» о возмещении вреда, причиненного гражданину или юридическому лицу в результате незаконных действий (бездействия) органов местного самоуправления города Волгодонска либо должностных лиц этих органов, и о присуждении компенсации за нарушение права на судопроизводство в разумный срок или права на исполнение судебного акта в разумный срок в рамках подпрограмм «Управление муниципальными финансами» муниципальной программы города Волгодонска «Управление муниципальными финансами и муниципальным имуществом» (Исполнение судебных актов)	10 1 00 91010	830	01	13	19 709,9
Процентные платежи по муниципальному долгу города Волгодонска в рамках подпрограммы «Управление муниципальными финансами» муниципальной программы города Волгодонска «Управление муниципальными финансами и муниципальным имуществом» (Обслуживание муниципального долга)	10 1 00 91070	730	13	01	13 196,0
Реализация направления расходов в рамках подпрограммы «Управление муниципальными финансами» муниципальной программы города Волгодонска «Управление муниципальными финансами и муниципальным имуществом» (Уплата налогов, сборов и иных платежей)	10 1 00 99990	850	01	13	4,2
Подпрограмма «Управление муниципальным имуществом»	10 2 00 00000				27 934,8
Расходы на выплаты по оплате труда работников органов местного самоуправления и отраслевых (функциональных) органов Администрации города Волгодонска в рамках подпрограммы «Управление муниципальным имуществом» муниципальной программы города Волгодонска «Управление муниципальными финансами и муниципальным имуществом» (Расходы на выплаты персоналу государственных (муниципальных) органов)	10 2 00 00110	120	01	13	19 236,7
Расходы на обеспечение функций органов местного самоуправления и отраслевых (функциональных) органов Администрации города Волгодонска в рамках подпрограммы «Управление муниципальным имуществом» муниципальной программы города Волгодонска «Управление муниципальными финансами и муниципальным имуществом» (Расходы на выплаты персоналу государственных (муниципальных) органов)	10 2 00 00190	120	01	13	10,2
Расходы на обеспечение функций органов местного самоуправления и отраслевых (функциональных) органов Администрации города Волгодонска в рамках подпрограммы «Управление муниципальным имуществом» муниципальной программы города Волгодонска «Управление муниципальными финансами и муниципальным имуществом» (Иные закупки товаров, работ и услуг для обеспечения государственных (муниципальных) нужд)	10 2 00 00190	240	01	13	1 235,7

Наименование	ЦСР	ВР	Рз	ПР	Сумма
Расходы на обеспечение первичных мер пожарной безопасности в рамках подпрограммы в рамках подпрограммы «Управление муниципальным имуществом» муниципальной программы города Волгодонска «Управление муниципальными финансами и муниципальным имуществом» (Иные закупки товаров, работ и услуг для обеспечения государственных (муниципальных) нужд)	10 2 00 25010	240	01	13	29,2
Расходы на организацию повышения квалификации в рамках подпрограммы в рамках подпрограммы «Управление муниципальным имуществом» муниципальной программы города Волгодонска «Управление муниципальными финансами и муниципальным имуществом» (Иные закупки товаров, работ и услуг для обеспечения государственных (муниципальных) нужд)	10 2 00 25030	240	07	05	74,0
Расходы на информационное, программное и материально - техническое обеспечение в рамках подпрограммы «Управление муниципальными имуществом» муниципальной программы города Волгодонска «Управление муниципальными финансами и муниципальным имуществом» (Иные закупки товаров, работ и услуг для обеспечения государственных (муниципальных) нужд)	10 2 00 25040	240	01	13	770,9
Резервный фонд Администрации города Волгодонска в рамках подпрограммы «Управление муниципальными имуществом» муниципальной программы города Волгодонска «Управление муниципальными финансами и муниципальным имуществом» (Иные закупки товаров, работ и услуг для обеспечения государственных (муниципальных) нужд)	10 2 00 25100	240	05	02	439,0
Расходы на совершенствование механизма управления и распоряжения муниципальным имуществом в рамках подпрограммы «Управление муниципальным имуществом» муниципальной программы города Волгодонска «Управление муниципальными финансами и муниципальным имуществом» (Иные закупки товаров, работ и услуг для обеспечения государственных (муниципальных) нужд)	10 2 00 25210	240	01	13	2 154,1
Расходы на совершенствование механизма управления и распоряжения муниципальным имуществом в рамках подпрограммы «Управление муниципальным имуществом» муниципальной программы города Волгодонска «Управление муниципальными финансами и муниципальным имуществом» (Иные закупки товаров, работ и услуг для обеспечения государственных (муниципальных) нужд)	10 2 00 25210	240	04	12	431,0
Расходы на оплату ежемесячного взноса на капитальный ремонт общего имущества в многоквартирных домах в части муниципальных помещений в рамках подпрограммы «Управление муниципальным имуществом» муниципальной программы города Волгодонска «Управление муниципальными финансами и муниципальным имуществом» (Иные закупки товаров, работ и услуг для обеспечения государственных (муниципальных) нужд)	10 2 00 25480	240	01	13	2 953,1
Реализация направления расходов в рамках подпрограммы «Управление муниципальным имуществом» муниципальной программы города Волгодонска «Управление муниципальными финансами и муниципальным имуществом» (Расходы на выплаты персоналу государственных (муниципальных) органов)	10 2 00 99990	120	01	13	475,3
Реализация направления расходов в рамках подпрограммы «Управление муниципальным имуществом» муниципальной программы города Волгодонска «Управление муниципальными финансами и муниципальным имуществом» (Исполнение судебных актов)	10 2 00 99990	830	01	13	11,0
Реализация направления расходов в рамках подпрограммы «Управление муниципальным имуществом» муниципальной программы города Волгодонска «Управление муниципальными финансами и муниципальным имуществом» (Уплата налогов, сборов и иных платежей)	10 2 00 99990	850	01	13	114,6
Муниципальная программа города Волгодонска «Экономическое развитие и инновационная экономика города Волгодонска»	11 0 00 00000				40 363,3
Подпрограмма «Создание благоприятных условий для привлечения инвестиций в город Волгодонск»	11 1 00 00000				616,0
Расходы на формирование благоприятного инвестиционного имиджа города Волгодонска в рамках подпрограммы «Создание благоприятных условий для привлечения инвестиций в город Волгодонск» муниципальной программы города Волгодонска «Экономическое развитие и инновационная экономика города Волгодонска» (Иные закупки товаров, работ и услуг для обеспечения государственных (муниципальных) нужд)	11 1 00 25320	240	04	12	616,0
Подпрограмма «Развитие субъектов малого и среднего предпринимательства в городе Волгодонске»	11 2 00 00000				636,6
Расходы на образовательное, информационное и методическое обеспечение субъектов малого и среднего предпринимательства, пропаганда и популяризация предпринимательской деятельности в рамках подпрограммы «Развитие субъектов малого и среднего предпринимательства в городе Волгодонске» муниципальной программы города Волгодонска «Экономическое развитие и инновационная экономика города Волгодонска» (Иные закупки товаров, работ и услуг для обеспечения государственных (муниципальных) нужд)	11 2 00 25190	240	04	12	460,0
Субсидия субъектам малого и среднего предпринимательства, организациям, образующим инфраструктуру поддержки субъектов малого и среднего предпринимательства в рамках подпрограммы «Развитие субъектов малого и среднего предпринимательства в городе Волгодонске» муниципальной программы города Волгодонска «Экономическое развитие и инновационная экономика города Волгодонска» (Субсидии юридическим лицам (кроме некоммерческих организаций), индивидуальным предпринимателям, физическим лицам - производителям товаров, работ, услуг)	11 2 00 69010	810	04	12	176,6
Подпрограмма «Защита прав потребителей в городе Волгодонске»	11 3 00 00000				187,2
Расходы на укрепление муниципальной системы защиты прав потребителей в рамках подпрограммы «Защита прав потребителей в городе Волгодонске» муниципальной программы города Волгодонска «Экономическое развитие и инновационная экономика города Волгодонска» (Иные закупки товаров, работ и услуг для обеспечения государственных (муниципальных) нужд)	11 3 00 25200	240	04	12	187,2
Подпрограмма «Оптимизация и повышение качества предоставления государственных и муниципальных услуг на базе МАУ «МФЦ»	11 4 00 00000				38 722,5
Расходы на обеспечение деятельности (оказание услуг) муниципальных учреждений в рамках подпрограммы «Оптимизация и повышение качества предоставления государственных и муниципальных услуг на базе МАУ «МФЦ» муниципальной программы города Волгодонска «Экономическое развитие и инновационная экономика города Волгодонска» (Субсидии автономным учреждениям)	11 4 00 00590	620	01	13	32 545,6

Наименование	ЦСР	ВР	Рз	ПР	Сумма
Расходы на организацию исполнительно-распорядительных функций, связанных с реализацией переданных государственных полномочий в сфере социального обслуживания в соответствии с пунктом 1 части 1 статьи 6 Областного закона от 3 сентября 2014 года № 222-ЗС «О социальном обслуживании граждан в Ростовской области», по назначению ежемесячного пособия на ребенка, предоставлению мер социальной поддержки отдельным категориям граждан, по организации и осуществлению деятельности по попечительству в соответствии со статьей 7 Областного закона от 26 декабря 2007 года № 830-ЗС «Об организации опеки и попечительства в Ростовской области», по организации приемных семей для граждан пожилого возраста и инвалидов в соответствии с Областным законом от 19 ноября 2009 года № 320-ЗС «Об организации приемных семей для граждан пожилого возраста и инвалидов в Ростовской области», а также по организации работы по оформлению и назначению адресной социальной помощи в соответствии с Областным законом от 22 октября 2004 года № 174-ЗС «Об адресной социальной помощи в Ростовской области» в рамках подпрограммы «Оптимизация и повышение качества предоставления государственных и муниципальных услуг на базе МАУ «МФЦ» муниципальной программы города Волгодонска «Экономическое развитие и инновационная экономика города Волгодонска» (Субсидии автономным учреждениям)	11 4 00 72110	620	10	06	5 898,9
Расходы на реализацию принципа экстерриториальности при предоставлении государственных и муниципальных услуг в рамках подпрограммы «Оптимизация и повышение качества предоставления государственных и муниципальных услуг на базе МАУ «МФЦ» муниципальной программы города Волгодонска «Экономическое развитие и инновационная экономика города Волгодонска» (Субсидии автономным учреждениям)	11 4 00 S3600	620	01	13	220,4
Расходы на организацию предоставления областных услуг на базе многофункциональных центров предоставления государственных и муниципальных услуг в рамках подпрограммы «Оптимизация и повышение качества предоставления государственных и муниципальных услуг на базе МАУ «МФЦ» муниципальной программы города Волгодонска «Экономическое развитие и инновационная экономика города Волгодонска» (Субсидии автономным учреждениям)	11 4 00 S4020	620	01	13	57,6
Подпрограмма «Развитие туризма в городе Волгодонске»	11 5 00 00000				201,0
Мероприятия по развитию въездного и внутреннего туризма в городе Волгодонске и повышению конкурентоспособности муниципального туристского продукта в рамках подпрограммы «Развитие туризма в городе Волгодонске» муниципальной программы города Волгодонска «Экономическое развитие и инновационная экономика города Волгодонска» (Иные закупки товаров, работ и услуг для обеспечения государственных (муниципальных) нужд)	11 5 00 25390	240	04	12	201,0
Муниципальная программа города Волгодонска «Обеспечение жильем отдельных категорий граждан в городе Волгодонске»	12 0 00 00000				45 507,6
Подпрограмма «Оказание мер государственной поддержки в улучшении жилищных условий отдельным категориям граждан»	12 1 00 00000				44 426,3
Расходы на осуществление полномочий по обеспечению жильем отдельных категорий граждан, установленных Федеральным законом от 12 января 1995 года № 5-ФЗ «О ветеранах», в соответствии с Указом Президента Российской Федерации от 7 мая 2008 года № 714 «Об обеспечении жильем ветеранов Великой Отечественной войны 1941 - 1945 годов» в рамках подпрограммы «Оказание мер государственной поддержки в улучшении жилищных условий отдельным категориям граждан» муниципальной программы города Волгодонска «Обеспечение жильем отдельных категорий граждан в городе Волгодонске» (Социальные выплаты гражданам, кроме публичных нормативных социальных выплат)	12 1 00 51340	320	10	03	9 026,9
Расходы на осуществление полномочий по обеспечению жильем отдельных категорий граждан, установленных Федеральными законами от 12 января 1995 года № 5-ФЗ «О ветеранах» и от 24 ноября 1995 года № 181-ФЗ «О социальной защите инвалидов в Российской Федерации» в рамках подпрограммы «Оказание мер государственной поддержки в улучшении жилищных условий отдельным категориям граждан» муниципальной программы города Волгодонска «Обеспечение жильем отдельных категорий граждан в городе Волгодонске» (Социальные выплаты гражданам, кроме публичных нормативных социальных выплат)	12 1 00 51350	320	10	03	3 223,9
Расходы на мероприятия подпрограммы «Обеспечение жильем молодых семей» федеральной целевой программы «Жилище» на 2015-2020 годы в рамках подпрограммы «Оказание мер государственной поддержки в улучшении жилищных условий отдельным категориям граждан» муниципальной программы города Волгодонска «Обеспечение жильем отдельных категорий граждан в городе Волгодонске» (Социальные выплаты гражданам, кроме публичных нормативных социальных выплат)	12 1 00 L0200	320	10	03	5 641,9
Расходы на предоставление жилых помещений детям-сиротам и детям, оставшимся без попечения родителей, лицам из их числа по договорам найма специализированных жилых помещений в рамках подпрограммы «Оказание мер государственной поддержки в улучшении жилищных условий отдельным категориям граждан» муниципальной программы города Волгодонска «Обеспечение жильем отдельных категорий граждан в городе Волгодонске» (Иные закупки товаров, работ и услуг для обеспечения государственных (муниципальных) нужд)	12 1 00 R0820	240	10	04	25 269,6
Расходы на предоставление жилых помещений детям-сиротам и детям, оставшимся без попечения родителей, лицам из их числа по договорам найма специализированных жилых помещений в рамках подпрограммы «Оказание мер государственной поддержки в улучшении жилищных условий отдельным категориям граждан» муниципальной программы города Волгодонска «Обеспечение жильем отдельных категорий граждан в городе Волгодонске» (Бюджетные инвестиции)	12 1 00 R0820	410	10	04	1 264,0
Подпрограмма «Развитие территорий для жилищного строительства в г.Волгодонске»	12 2 00 00000				1 081,3
Расходы на разработку документов по планировке и межеванию перспективных территорий жилищного строительства в рамках подпрограммы «Развитие территорий для жилищного строительства в г.Волгодонске» муниципальной программы города Волгодонска «Обеспечение жильем отдельных категорий граждан в городе Волгодонске» (Иные закупки товаров, работ и услуг для обеспечения государственных (муниципальных) нужд)	12 2 00 25150	240	04	12	1 081,3
Муниципальная программа города Волгодонска «Обеспечение качественными жилищно-коммунальными услугами населения города Волгодонска»	13 0 00 00000				296 019,7
Подпрограмма «Развитие жилищного хозяйства в городе Волгодонске»	13 1 00 00000				8 384,0
Расходы на создание условий для управления многоквартирными домами в рамках подпрограммы «Развитие жилищного хозяйства в городе Волгодонске» муниципальной программы города Волгодонска «Обеспечение качественными жилищно-коммунальными услугами населения города Волгодонска» (Иные закупки товаров, работ и услуг для обеспечения государственных (муниципальных) нужд)	13 1 00 25250	240	05	05	57,6

Наименование	ЦСР	ВР	Рз	ПР	Сумма
Расходы на проведение текущего, капитального ремонта объектов муниципальной собственности в рамках подпрограммы «Развитие жилищного хозяйства в городе Волгодонске» муниципальной программы города Волгодонска «Обеспечение качественными жилищно-коммунальными услугами населения города Волгодонска» (Иные закупки товаров, работ и услуг для обеспечения государственных (муниципальных) нужд)	13 1 00 25370	240	05	01	275,1
Расходы на оплату ежемесячного взноса на капитальный ремонт общего имущества в многоквартирных домах в части муниципальных помещений в рамках подпрограммы «Развитие жилищного хозяйства в городе Волгодонске» муниципальной программы города Волгодонска «Обеспечение качественными жилищно-коммунальными услугами населения города Волгодонска» (Иные закупки товаров, работ и услуг для обеспечения государственных (муниципальных) нужд)	13 1 00 25480	240	05	01	5 754,2
Расходы на оплату услуг по осуществлению начисления физическим лицам платы за пользование жилым помещением для нанимателей жилых помещений в рамках подпрограммы «Развитие жилищного хозяйства в городе Волгодонске» муниципальной программы города Волгодонска «Обеспечение качественными жилищно-коммунальными услугами населения города Волгодонска» (Иные закупки товаров, работ и услуг для обеспечения государственных (муниципальных) нужд)	13 1 00 25490	240	05	05	277,2
Расходы на проведение оценки объектов муниципальной собственности в рамках подпрограммы «Развитие жилищного хозяйства в городе Волгодонске» муниципальной программы города Волгодонска «Обеспечение качественными жилищно – коммунальными услугами населения города Волгодонска» (Иные закупки товаров, работ и услуг для обеспечения государственных (муниципальных) нужд)	13 1 00 25500	240	05	01	6,0
Расходы на предоставление субсидий некоммерческой организации «Ростовский областной фонд содействия капитальному ремонту» на софинансирование мероприятий по замене лифтового оборудования, признанного непригодным для эксплуатации, ремонту лифтовых шахт в многоквартирных домах в рамках подпрограммы «Развитие жилищного хозяйства в городе Волгодонске» муниципальной программы города Волгодонска «Обеспечение качественными жилищно – коммунальными услугами населения города Волгодонска» (Субсидии некоммерческим организациям (за исключением государственных (муниципальных) учреждений))	13 1 00 68280	630	05	01	2 013,9
Подпрограмма «Создание условий для обеспечения качественными коммунальными услугами населения города Волгодонска»	13 2 00 00000				273 908,7
Расходы на проведение текущего, капитального ремонта объектов муниципальной собственности в рамках подпрограммы «Создание условий для обеспечения качественными коммунальными услугами населения города Волгодонска» муниципальной программы города Волгодонска «Обеспечение качественными жилищно – коммунальными услугами населения города Волгодонска» (Иные закупки товаров, работ и услуг для обеспечения государственных (муниципальных) нужд)	13 2 00 25370	240	05	02	114,5
Расходы на разработку Программы комплексного развития систем коммунальной инфраструктуры города Волгодонска, схем теплоснабжения, водоснабжения, водоотведения и газоснабжения в рамках подпрограммы «Создание условий для обеспечения качественными коммунальными услугами населения города Волгодонска» муниципальной программы города Волгодонска «Обеспечение качественными жилищно-коммунальными услугами населения города Волгодонска» (Иные закупки товаров, работ и услуг для обеспечения государственных (муниципальных) нужд)	13 2 00 25420	240	05	02	600,0
Расходы местного бюджета на мероприятия по приведению объектов города Волгодонска в состояние, обеспечивающее безопасное проживание его жителей в рамках подпрограммы «Создание условий для обеспечения качественными коммунальными услугами населения города Волгодонска» муниципальной программы города Волгодонска «Обеспечение качественными жилищно - коммунальными услугами населения города Волгодонска» (Иные закупки товаров, работ и услуг для обеспечения государственных (муниципальных) нужд)	13 2 00 25440	240	05	01	7 858,8
Строительство объектов муниципальной собственности в рамках подпрограммы «Создание условий для обеспечения качественными коммунальными услугами населения города Волгодонска» муниципальной программы города Волгодонска «Обеспечение качественными жилищно - коммунальными услугами населения города Волгодонска» (Бюджетные инвестиции)	13 2 00 49010	410	05	02	397,2
Субсидии юридическим лицам, индивидуальным предпринимателям на возмещение затрат в связи с выполнением работ (оказанием услуг) в рамках подпрограммы «Создание условий для обеспечения качественными коммунальными услугами населения города Волгодонска» муниципальной программы города Волгодонска «Обеспечение качественными жилищно-коммунальными услугами населения города Волгодонска» (Субсидии юридическим лицам (кроме некоммерческих организаций), индивидуальным предпринимателям, физическим лицам - производителям товаров, работ, услуг)	13 2 00 69050	810	05	01	13 687,5
Расходы на мероприятия по приведению объектов города Волгодонска в состояние, обеспечивающее безопасное проживание его жителей в рамках подпрограммы «Создание условий для обеспечения качественными коммунальными услугами населения города Волгодонска» муниципальной программы города Волгодонска «Обеспечение качественными жилищно - коммунальными услугами населения города Волгодонска» (Иные закупки товаров, работ и услуг для обеспечения государственных (муниципальных) нужд)	13 2 00 L0240	240	05	01	93 577,4
Расходы на строительство и реконструкцию объектов водопроводно-канализационного хозяйства в рамках подпрограммы «Создание условий для обеспечения качественными коммунальными услугами населения города Волгодонска» муниципальной программы города Волгодонска «Обеспечение качественными жилищно - коммунальными услугами населения города Волгодонска» (Бюджетные инвестиции)	13 2 00 S3190	410	05	02	157 321,2
Расходы на возмещение предприятиям жилищно-коммунального хозяйства части платы граждан за коммунальные услуги в рамках подпрограммы «Создание условий для обеспечения качественными коммунальными услугами населения города Волгодонска» муниципальной программы города Волгодонска «Обеспечение качественными жилищно - коммунальными услугами населения города Волгодонска» (Субсидии юридическим лицам (кроме некоммерческих организаций), индивидуальным предпринимателям, физическим лицам - производителям товаров, работ, услуг)	13 2 00 S3660	810	05	02	352,1
Подпрограмма «Обеспечение реализации муниципальной программы»	13 3 00 00000				13 727,0
Расходы на обеспечение деятельности (оказание услуг) муниципальных учреждений в рамках подпрограммы «Обеспечение реализации муниципальной программы» муниципальной программы города Волгодонска «Обеспечение качественными жилищно - коммунальными услугами населения города Волгодонска» (Расходы на выплаты персоналу казенных учреждений)	13 3 00 00590	110	05	05	12 599,3
Расходы на обеспечение деятельности (оказание услуг) муниципальных учреждений в рамках подпрограммы «Обеспечение реализации муниципальной программы» муниципальной программы города Волгодонска «Обеспечение качественными жилищно - коммунальными услугами населения города Волгодонска» (Иные закупки товаров, работ и услуг для обеспечения государственных (муниципальных) нужд)	13 3 00 00590	240	05	05	704,7

Наименование	ЦСР	ВР	Рз	ПР	Сумма
Расходы на обеспечение деятельности (оказание услуг) муниципальных учреждений в рамках подпрограммы «Обеспечение реализации муниципальной программы» муниципальной программы города Волгодонска «Обеспечение качественными жилищно - коммунальными услугами населения города Волгодонска» (Иные закупки товаров, работ и услуг для обеспечения государственных (муниципальных) нужд)	13 3 00 00590	240	07	05	10,0
Расходы на обеспечение деятельности (оказание услуг) муниципальных учреждений в рамках подпрограммы «Обеспечение реализации муниципальной программы» муниципальной программы города Волгодонска «Обеспечение качественными жилищно - коммунальными услугами населения города Волгодонска» (Уплата налогов, сборов и иных платежей)	13 3 00 00590	850	05	05	245,3
Реализация направления расходов в рамках подпрограммы «Обеспечение реализации муниципальной программы» муниципальной программы города Волгодонска «Обеспечение качественными жилищно-коммунальными услугами населения города Волгодонска» (Уплата налогов, сборов и иных платежей)	13 3 00 99990	850	05	05	167,7
Муниципальная программа города Волгодонска «Благоустроенный город»	14 0 00 00000				138 004,0
Расходы на обеспечение деятельности (оказание услуг) муниципальных учреждений в рамках муниципальной программы города Волгодонска «Благоустроенный город» (Расходы на выплаты персоналу казенных учреждений)	14 0 00 00590	110	05	05	44 962,3
Расходы на обеспечение деятельности (оказание услуг) муниципальных учреждений в рамках муниципальной программы города Волгодонска «Благоустроенный город» (Иные закупки товаров, работ и услуг для обеспечения государственных (муниципальных) нужд)	14 0 00 00590	240	05	05	20 996,3
Расходы на обеспечение деятельности (оказание услуг) муниципальных учреждений в рамках муниципальной программы города Волгодонска «Благоустроенный город» (Иные закупки товаров, работ и услуг для обеспечения государственных (муниципальных) нужд)	14 0 00 00590	240	07	05	14,3
Расходы на обеспечение деятельности (оказание услуг) муниципальных учреждений в рамках муниципальной программы города Волгодонска «Благоустроенный город» (Социальные выплаты гражданам, кроме публичных нормативных социальных выплат)	14 0 00 00590	320	05	05	28,8
Расходы на обеспечение деятельности (оказание услуг) муниципальных учреждений в рамках муниципальной программы города Волгодонска «Благоустроенный город» (Уплата налогов, сборов и иных платежей)	14 0 00 00590	850	05	05	66,0
Расходы на обеспечение первичных мер пожарной безопасности в рамках муниципальной программы города Волгодонска «Благоустроенный город» (Иные закупки товаров, работ и услуг для обеспечения государственных (муниципальных) нужд)	14 0 00 25010	240	05	05	35,6
Расходы на обеспечение первичных мер пожарной безопасности в рамках муниципальной программы города Волгодонска «Благоустроенный город» (Иные закупки товаров, работ и услуг для обеспечения государственных (муниципальных) нужд)	14 0 00 25010	240	07	05	4,5
Организация благоустройства территории города в рамках муниципальной программы города Волгодонска «Благоустроенный город» (Иные закупки товаров, работ и услуг для обеспечения государственных (муниципальных) нужд)	14 0 00 25260	240	04	07	1 278,6
Организация благоустройства территории города в рамках муниципальной программы города Волгодонска «Благоустроенный город» (Иные закупки товаров, работ и услуг для обеспечения государственных (муниципальных) нужд)	14 0 00 25260	240	05	03	46 763,8
Строительство объектов муниципальной собственности в рамках муниципальной программы города Волгодонска «Благоустроенный город» (Бюджетные инвестиции)	14 0 00 49010	410	05	03	4 470,4
Строительство объектов муниципальной собственности в рамках муниципальной программы города Волгодонска «Благоустроенный город» (Бюджетные инвестиции)	14 0 00 49010	410	06	05	2 155,1
Реализация направления расходов в рамках муниципальной программы города Волгодонска «Благоустроенный город» (Исполнение судебных актов)	14 0 00 99990	830	05	05	2 276,4
Реализация направления расходов в рамках муниципальной программы города Волгодонска «Благоустроенный город» (Уплата налогов, сборов и иных платежей)	14 0 00 99990	850	05	05	14 951,9
Муниципальная программа города Волгодонска «Развитие транспортной системы города Волгодонска»	15 0 00 00000				287 850,7
Подпрограмма «Развитие транспортной инфраструктуры города Волгодонска»	15 1 00 00000				286 842,7
Расходы на ремонт автомобильных дорог общего пользования местного значения и искусственных сооружений на них в рамках подпрограммы «Развитие транспортной инфраструктуры города Волгодонска» муниципальной программы города Волгодонска «Развитие транспортной системы города Волгодонска» (Иные закупки товаров, работ и услуг для обеспечения государственных (муниципальных) нужд)	15 1 00 25270	240	04	09	9 636,2
Расходы на содержание автомобильных дорог общего пользования местного значения и искусственных сооружений на них в рамках подпрограммы «Развитие транспортной инфраструктуры города Волгодонска» муниципальной программы города Волгодонска «Развитие транспортной системы города Волгодонска» (Иные закупки товаров, работ и услуг для обеспечения государственных (муниципальных) нужд)	15 1 00 25280	240	04	09	64 188,8
Строительство объектов муниципальной собственности в рамках подпрограммы «Развитие транспортной инфраструктуры города Волгодонска» муниципальной программы города Волгодонска «Развитие транспортной системы города Волгодонска» (Бюджетные инвестиции)	15 1 00 49010	410	04	09	75,4
Расходы на проведение мероприятия по поддержанию горэлектротранспорта посредством предоставления субсидии на компенсацию выпадающих доходов из-за разницы между экономически обоснованным тарифом и установленным тарифом на перевозку пассажиров и багажа горэлектротранспортом в рамках подпрограммы «Развитие транспортной инфраструктуры города Волгодонска» муниципальной программы города Волгодонска «Развитие транспортной системы города Волгодонска» (Субсидии юридическим лицам (кроме некоммерческих организаций), индивидуальным предпринимателям, физическим лицам - производителям товаров, работ, услуг)	15 1 00 69040	810	04	08	5 617,5
Субсидии юридическим лицам, индивидуальным предпринимателям на возмещение затрат в связи с выполнением работ (оказанием услуг) в рамках подпрограммы «Развитие транспортной инфраструктуры города Волгодонска» муниципальной программы города Волгодонска «Развитие транспортной системы города Волгодонска» (Субсидии юридическим лицам (кроме некоммерческих организаций), индивидуальным предпринимателям, физическим лицам - производителям товаров, работ, услуг)	15 1 00 69050	810	04	08	3 600,3
Реализация направления расходов в рамках подпрограммы «Развитие транспортной инфраструктуры города Волгодонска» муниципальной программы города Волгодонска «Развитие транспортной системы города Волгодонска» (Исполнение судебных актов)	15 1 00 99990	830	04	09	2 278,0

Наименование	ЦСР	ВР	Рз	ПР	Сумма
Расходы на капитальный ремонт муниципальных объектов транспортной инфраструктуры в рамках подпрограммы «Развитие транспортной инфраструктуры города Волгодонска» муниципальной программы города Волгодонска «Развитие транспортной системы города Волгодонска» (Иные закупки товаров, работ и услуг для обеспечения государственных (муниципальных) нужд)	15 1 00 S3460	240	04	09	35 031,2
Расходы на ремонт и содержание автомобильных дорог общего пользования местного значения в рамках подпрограммы «Развитие транспортной инфраструктуры города Волгодонска» муниципальной программы города Волгодонска «Развитие транспортной системы города Волгодонска» (Иные закупки товаров, работ и услуг для обеспечения государственных (муниципальных) нужд)	15 1 00 S3510	240	04	09	166 415,3
Подпрограмма «Повышение безопасности дорожного движения на территории города Волгодонска»	15 2 00 00000				1 008,0
Проведение комплекса мероприятий по обеспечению безопасности дорожного движения в рамках подпрограммы «Повышение безопасности дорожного движения на территории города Волгодонска» муниципальной программы города Волгодонска «Развитие транспортной системы города Волгодонска» (Иные закупки товаров, работ и услуг для обеспечения государственных (муниципальных) нужд)	15 2 00 25550	240	04	09	1 008,0
Обеспечение деятельности Администрации города Волгодонска	88 0 00 00000				100 658,0
Расходы на выплаты по оплате труда работников органов местного самоуправления и отраслевых (функциональных) органов Администрации города Волгодонска в рамках обеспечения деятельности Администрации города Волгодонска (Расходы на выплаты персоналу государственных (муниципальных) органов)	88 0 00 00110	120	01	04	81 047,9
Расходы на обеспечение функций органов местного самоуправления и отраслевых (функциональных) органов Администрации города Волгодонска в рамках обеспечения деятельности Администрации города Волгодонска (Расходы на выплаты персоналу государственных (муниципальных) органов)	88 0 00 00190	120	01	04	307,3
Расходы на обеспечение функций органов местного самоуправления и отраслевых (функциональных) органов Администрации города Волгодонска в рамках обеспечения деятельности Администрации города Волгодонска (Иные закупки товаров, работ и услуг для обеспечения государственных (муниципальных) нужд)	88 0 00 00190	240	01	04	8 683,0
Расходы на обеспечение функций органов местного самоуправления и отраслевых (функциональных) органов Администрации города Волгодонска в рамках обеспечения деятельности Администрации города Волгодонска (Иные закупки товаров, работ и услуг для обеспечения государственных (муниципальных) нужд)	88 0 00 00190	240	07	05	1,6
Расходы на обеспечение первичных мер пожарной безопасности в рамках обеспечения деятельности Администрации города Волгодонска (Иные закупки товаров, работ и услуг для обеспечения государственных (муниципальных) нужд)	88 0 00 25010	240	01	13	174,6
Расходы на информационное, программное и материально- техническое обеспечение в рамках обеспечения деятельности Администрации города Волгодонска (Иные закупки товаров, работ и услуг для обеспечения государственных (муниципальных) нужд)	88 0 00 25040	240	01	13	570,4
Мероприятия по диспансеризации муниципальных служащих города Волгодонска в рамках обеспечения деятельности Администрации города Волгодонска (Иные закупки товаров, работ и услуг для обеспечения государственных (муниципальных) нужд)	88 0 00 25160	240	01	04	151,6
Расходы на проведение текущего, капитального ремонта объектов муниципальной собственности в рамках обеспечения деятельности Администрации города Волгодонска (Иные закупки товаров, работ и услуг для обеспечения государственных (муниципальных) нужд)	88 0 00 25370	240	01	13	562,7
Расходы на осуществление полномочий по составлению (изменению) списков кандидатов в присяжные заседатели федеральных судов общей юрисдикции в Российской Федерации в рамках обеспечения деятельности Администрации города Волгодонска (Иные закупки товаров, работ и услуг для обеспечения государственных (муниципальных) нужд)	88 0 00 51200	240	01	05	10,2
Расходы на осуществление полномочий по содержанию архивных учреждений (за исключением коммунальных расходов) в части расходов на хранение, комплектование, учет и использование архивных документов, относящихся к государственной собственности в рамках обеспечения деятельности Администрации города Волгодонска (Расходы на выплаты персоналу государственных (муниципальных) органов)	88 0 00 72350	120	01	13	271,3
Расходы на осуществление полномочий по созданию и обеспечению деятельности административных комиссий в рамках обеспечения деятельности Администрации города Волгодонска (Расходы на выплаты персоналу государственных (муниципальных) органов)	88 0 00 72360	120	01	04	407,4
Расходы на осуществление полномочий по созданию и обеспечению деятельности административных комиссий в рамках обеспечения деятельности Администрации города Волгодонска (Иные закупки товаров, работ и услуг для обеспечения государственных (муниципальных) нужд)	88 0 00 72360	240	01	04	39,1
Расходы на осуществление полномочий по созданию и обеспечению деятельности комиссий по делам несовершеннолетних и защите их прав в рамках обеспечения деятельности Администрации города Волгодонска (Расходы на выплаты персоналу государственных (муниципальных) органов)	88 0 00 72370	120	01	04	476,7
Расходы на осуществление полномочий по созданию и обеспечению деятельности комиссий по делам несовершеннолетних и защите их прав в рамках обеспечения деятельности Администрации города Волгодонска (Иные закупки товаров, работ и услуг для обеспечения государственных (муниципальных) нужд)	88 0 00 72370	240	01	04	20,0
Расходы на осуществление полномочий по государственному регулированию тарифов на перевозку пассажиров и багажа в рамках обеспечения деятельности Администрации города Волгодонска (Расходы на выплаты персоналу государственных (муниципальных) органов)	88 0 00 72380	120	04	01	203,7
Расходы на осуществление полномочий по государственному регулированию тарифов на перевозку пассажиров и багажа в рамках обеспечения деятельности Администрации города Волгодонска (Иные закупки товаров, работ и услуг для обеспечения государственных (муниципальных) нужд)	88 0 00 72380	240	04	01	1,6
Расходы на осуществление полномочий по определению в соответствии с частью 1 статьи 11.2 Областного закона от 25 октября 2002 года № 273-ЗС «Об административных правонарушениях» перечня должностных лиц, уполномоченных составлять протоколы об административных правонарушениях в рамках обеспечения деятельности Администрации города Волгодонска (Иные закупки товаров, работ и услуг для обеспечения государственных (муниципальных) нужд)	88 0 00 72390	240	01	04	0,4
Субсидия газете «Волгодонская правда», включенной в областной реестр средств массовой информации, учредителем которой является Администрация города Волгодонска, на возмещение части затрат по освещению деятельности для исполнения функций органов местного самоуправления и отраслевых (функциональных) органов Администрации города Волгодонска в рамках обеспечения деятельности Администрации города Волгодонска (Субсидии юридическим лицам (кроме некоммерческих организаций), индивидуальным предпринимателям, физическим лицам - производителям товаров, работ, услуг)	88 0 00 98721	810	12	02	1 578,7

Наименование	ЦСР	ВР	Рз	ПР	Сумма
Осуществление закупок в части приобретения работ, услуг по освещению деятельности органов местного самоуправления и отраслевых (функциональных) органов Администрации города Волгодонска в средствах массовой информации, печатных изданиях, в информационно-телекоммуникационной сети «Интернет» в рамках обеспечения деятельности Администрации города Волгодонска (Иные закупки товаров, работ и услуг для обеспечения государственных (муниципальных) нужд)	88 0 00 98723	240	01	13	249,9
Осуществление закупок в части приобретения работ, услуг по трансляции в теле- или радиоэфире (в том числе в рамках новостной программы или отдельной передачи) информации о деятельности органов местного самоуправления и отраслевых (функциональных) органов Администрации города Волгодонска в рамках обеспечения деятельности Администрации города Волгодонска (Иные закупки товаров, работ и услуг для обеспечения государственных (муниципальных) нужд)	88 0 00 98724	240	01	13	250,0
Осуществление закупок в части приобретения работ, услуг по информационному сопровождению деятельности органов местного самоуправления и отраслевых (функциональных) органов Администрации города Волгодонска в рамках обеспечения деятельности Администрации города Волгодонска (Иные закупки товаров, работ и услуг для обеспечения государственных (муниципальных) нужд)	88 0 00 98725	240	01	13	0,6
Реализация направления расходов в рамках обеспечения деятельности Администрации города Волгодонска (Расходы на выплаты персоналу государственных (муниципальных) органов)	88 0 00 99990	120	01	13	274,3
Реализация направления расходов в рамках обеспечения деятельности Администрации города Волгодонска (Иные закупки товаров, работ и услуг для обеспечения государственных (муниципальных) нужд)	88 0 00 99990	240	01	13	766,1
Реализация направления расходов в рамках обеспечения деятельности Администрации города Волгодонска (Иные закупки товаров, работ и услуг для обеспечения государственных (муниципальных) нужд)	88 0 00 99990	240	02	04	189,4
Реализация направления расходов в рамках обеспечения деятельности Администрации города Волгодонска (Социальные выплаты гражданам, кроме публичных нормативных социальных выплат)	88 0 00 99990	320	01	13	100,6
Реализация направления расходов в рамках обеспечения деятельности Администрации города Волгодонска (Иные выплаты населению)	88 0 00 99990	360	01	13	648,4
Реализация направления расходов в рамках обеспечения деятельности Администрации города Волгодонска (Исполнение судебных актов)	88 0 00 99990	830	01	13	1 134,8
Реализация направления расходов в рамках обеспечения деятельности Администрации города Волгодонска (Уплата налогов, сборов и иных платежей)	88 0 00 99990	850	01	13	2 535,7
Обеспечение деятельности Волгодонской городской Думы	89 0 00 00000				29 054,8
Председатель Волгодонской городской Думы - глава города Волгодонска	89 1 00 00000				2 186,9
Расходы на выплаты по оплате труда работников органов местного самоуправления и отраслевых (функциональных) органов Администрации города Волгодонска по Председателю Волгодонской городской Думы - главы города Волгодонска в рамках обеспечения деятельности Волгодонской городской Думы (Расходы на выплаты персоналу государственных (муниципальных) органов)	89 1 00 00110	120	01	03	2 186,9
Депутаты Волгодонской городской Думы	89 2 00 00000				1 512,2
Расходы на выплаты по оплате труда работников органов местного самоуправления и отраслевых (функциональных) органов Администрации города Волгодонска по Заместителю председателя Волгодонской городской Думы в рамках обеспечения деятельности Волгодонской городской Думы (Расходы на выплаты персоналу государственных (муниципальных) органов)	89 2 00 00110	120	01	03	1 512,2
Волгодонская городская Дума	89 3 00 00000				25 355,7
Расходы на выплаты по оплате труда работников органов местного самоуправления и отраслевых (функциональных) органов Администрации города Волгодонска в рамках обеспечения деятельности Волгодонской городской Думы (Расходы на выплаты персоналу государственных (муниципальных) органов)	89 3 00 00110	120	01	03	10 831,5
Расходы на обеспечение функций органов местного самоуправления и отраслевых (функциональных) органов Администрации города Волгодонска в рамках обеспечения деятельности Волгодонской городской Думы (Расходы на выплаты персоналу государственных (муниципальных) органов)	89 3 00 00190	120	01	03	79,0
Расходы на обеспечение функций органов местного самоуправления и отраслевых (функциональных) органов Администрации города Волгодонска в рамках обеспечения деятельности Волгодонской городской Думы (Иные закупки товаров, работ и услуг для обеспечения государственных (муниципальных) нужд)	89 3 00 00190	240	01	03	584,3
Расходы на обеспечение первичных мер пожарной безопасности в рамках обеспечения деятельности Волгодонской городской Думы (Иные закупки товаров, работ и услуг для обеспечения государственных (муниципальных) нужд)	89 3 00 25010	240	01	13	89,9
Расходы на информационное, программное и материально-техническое обеспечение в рамках обеспечения деятельности Волгодонской городской Думы (Иные закупки товаров, работ и услуг для обеспечения государственных (муниципальных) нужд)	89 3 00 25040	240	01	03	263,1
Мероприятия по диспансеризации муниципальных служащих города Волгодонска в рамках обеспечения деятельности Волгодонской городской Думы (Иные закупки товаров, работ и услуг для обеспечения государственных (муниципальных) нужд)	89 3 00 25160	240	01	03	34,0
Расходы на обеспечение деятельности помощников депутатов в рамках обеспечения деятельности Волгодонской городской Думы (Расходы на выплаты персоналу государственных (муниципальных) органов)	89 3 00 91020	120	01	13	8 131,4
Расходы на обеспечение деятельности помощников депутатов в рамках обеспечения деятельности Волгодонской городской Думы (Иные закупки товаров, работ и услуг для обеспечения государственных (муниципальных) нужд)	89 3 00 91020	240	01	13	2 220,3
Осуществление закупок в части приобретения работ, услуг по освещению деятельности органов местного самоуправления и отраслевых (функциональных) органов Администрации города Волгодонска в средствах массовой информации, печатных изданиях, в информационно-телекоммуникационной сети «Интернет» в рамках обеспечения деятельности Волгодонской городской Думы (Иные закупки товаров, работ и услуг для обеспечения государственных (муниципальных) нужд)	89 3 00 98723	240	01	03	584,9
Осуществление закупок в части приобретения работ, услуг по трансляции в теле- или радиоэфире (в том числе в рамках новостной программы или отдельной передачи) информации о деятельности органов местного самоуправления и отраслевых (функциональных) органов Администрации города Волгодонска в рамках обеспечения деятельности Волгодонской городской Думы (Иные закупки товаров, работ и услуг для обеспечения государственных (муниципальных) нужд)	89 3 00 98724	240	01	03	517,5

Наименование	ЦСР	ВР	Рз	ПР	Сумма
Осуществление закупок в части приобретения работ, услуг по информационному сопровождению деятельности органов местного самоуправления и отраслевых (функциональных) органов Администрации города Волгодонска в рамках обеспечения деятельности Волгодонской городской Думы (Иные закупки товаров, работ и услуг для обеспечения государственных (муниципальных) нужд)	89 3 00 98725	240	01	03	215,0
Реализация направления расходов в рамках обеспечения деятельности Волгодонской городской Думы (Иные закупки товаров, работ и услуг для обеспечения государственных (муниципальных) нужд)	89 3 00 99990	240	01	13	1 041,9
Реализация направления расходов в рамках обеспечения деятельности Волгодонской городской Думы (Социальные выплаты гражданам, кроме публичных нормативных социальных выплат)	89 3 00 99990	320	01	13	189,4
Реализация направления расходов в рамках обеспечения деятельности Волгодонской городской Думы (Иные выплаты населению)	89 3 00 99990	360	01	13	309,9
Реализация направления расходов в рамках обеспечения деятельности Волгодонской городской Думы (Уплата налогов, сборов и иных платежей)	89 3 00 99990	850	01	13	263,6
Обеспечение деятельности Контрольно - счётной палаты города Волгодонска	90 0 00 00000				6 979,5
Председатель Контрольно - счётной палаты города Волгодонска	90 1 00 00000				1 308,2
Расходы на выплаты по оплате труда работников органов местного самоуправления и отраслевых (функциональных) органов Администрации города Волгодонска по Председателю Контрольно - счётной палаты города Волгодонска в рамках обеспечения деятельности Контрольно - счётной палаты города Волгодонска (Расходы на выплаты персоналу государственных (муниципальных) органов)	90 1 00 00110	120	01	06	1 308,2
Контрольно - счетная палата города Волгодонска	90 2 00 00000				5 671,3
Расходы на выплаты по оплате труда работников органов местного самоуправления и отраслевых (функциональных) органов Администрации города Волгодонска в рамках обеспечения деятельности Контрольно - счётной палаты города Волгодонска (Расходы на выплаты персоналу государственных (муниципальных) органов)	90 2 00 00110	120	01	06	4 758,8
Расходы на обеспечение функций органов местного самоуправления и отраслевых (функциональных) органов Администрации города Волгодонска в рамках обеспечения деятельности Контрольно - счётной палаты города Волгодонска (Иные закупки товаров, работ и услуг для обеспечения государственных (муниципальных) нужд)	90 2 00 00190	240	01	06	287,0
Расходы на обеспечение первичных мер пожарной безопасности в рамках обеспечения деятельности Контрольно - счётной палаты города Волгодонска (Иные закупки товаров, работ и услуг для обеспечения государственных (муниципальных) нужд)	90 2 00 25010	240	01	06	18,9
Расходы на организацию повышения квалификации в рамках обеспечения деятельности Контрольно - счётной палаты города Волгодонска (Иные закупки товаров, работ и услуг для обеспечения государственных (муниципальных) нужд)	90 2 00 25030	240	07	05	7,5
Расходы на информационное, программное и материально- техническое обеспечение в рамках обеспечения деятельности Контрольно - счётной палаты города Волгодонска (Иные закупки товаров, работ и услуг для обеспечения государственных (муниципальных) нужд)	90 2 00 25040	240	01	06	573,9
Мероприятия по диспансеризации муниципальных служащих города Волгодонска в рамках обеспечения деятельности Контрольно - счётной палаты города Волгодонска (Иные закупки товаров, работ и услуг для обеспечения государственных (муниципальных) нужд)	90 2 00 25160	240	01	06	12,7
Реализация направления расходов в рамках обеспечения деятельности Контрольно - счётной палаты города Волгодонска (Уплата налогов, сборов и иных платежей)	90 2 00 99990	850	01	13	12,5
Реализация функций органов местного самоуправления и отраслевых (функциональных) органов Администрации города Волгодонска	99 0 00 00000				11 995,9
Финансовое обеспечение непредвиденных расходов	99 1 00 00000				486,0
Резервный фонд Администрации города Волгодонска на финансовое обеспечение непредвиденных расходов в рамках непрограммного направления деятельности «Реализация функций органов местного самоуправления и отраслевых (функциональных) органов Администрации города Волгодонска» (Резервные средства)	99 1 00 91040	870	01	11	486,0
Иные непрограммные мероприятия	99 9 00 00000				11 509,9
Расходы на выплаты по оплате труда работников органов местного самоуправления и отраслевых (функциональных) органов Администрации города Волгодонска по иным непрограммным мероприятиям в рамках непрограммного направления деятельности «Реализация функций органов местного самоуправления и отраслевых (функциональных) органов Администрации города Волгодонска» (Расходы на выплаты персоналу государственных (муниципальных) органов)	99 9 00 00110	120	01	13	782,3
Расходы на государственную регистрацию актов гражданского состояния в рамках непрограммного направления деятельности «Реализация функций органов местного самоуправления и отраслевых (функциональных) органов Администрации города Волгодонска» (Расходы на выплаты персоналу государственных (муниципальных) органов)	99 9 00 59310	120	01	13	5 005,8
Расходы на государственную регистрацию актов гражданского состояния в рамках непрограммного направления деятельности «Реализация функций органов местного самоуправления и отраслевых (функциональных) органов Администрации города Волгодонска» (Иные закупки товаров, работ и услуг для обеспечения государственных (муниципальных) нужд)	99 9 00 59310	240	01	13	1 512,5
Расходы на государственную регистрацию актов гражданского состояния в рамках непрограммного направления деятельности «Реализация функций органов местного самоуправления и отраслевых (функциональных) органов Администрации города Волгодонска» (Уплата налогов, сборов и иных платежей)	99 9 00 59310	850	01	13	2,0
Проведение выборов депутатов Волгодонской городской Думы в рамках непрограммного направления деятельности «Реализация функций органов местного самоуправления и отраслевых (функциональных) органов Администрации города Волгодонска» (Специальные расходы)	99 9 00 91030	880	01	07	963,9
Расходы, зарезервированные на софинансирование к средствам областного (федерального) бюджета и расходы капитального характера, не предусмотренные другими направлениями расходов по иным непрограммным мероприятиям в рамках непрограммного направления деятельности «Реализация функций органов местного самоуправления и отраслевых (функциональных) органов Администрации города Волгодонска» (Резервные средства)	99 9 00 91050	870	01	13	1 411,9
Расходы, зарезервированные на реализацию Указов Президента Российской Федерации от 7 мая 2012 года №597 «О мероприятиях по реализации государственной социальной политики», от 1 июня 2012 года №761 «О Национальной стратегии действий в интересах детей на 2012-2017 годы», от 28 декабря 2012 года №1688 «О некоторых мерах по реализации государственной политики в сфере защиты детей-сирот и детей, оставшихся без попечения родителей» в части повышения оплаты труда отдельным категориям работников социальной сферы по иным непрограммным мероприятиям в рамках непрограммного направления деятельности «Реализация функций органов местного самоуправления и отраслевых (функциональных) органов Администрации города Волгодонска» (Резервные средства)	99 9 00 91060	870	01	13	1 357,1
Реализация направления расходов по иным непрограммным мероприятиям в рамках непрограммного направления деятельности «Реализация функций органов местного самоуправления и отраслевых (функциональных) органов Администрации города Волгодонска» (Расходы на выплаты персоналу государственных (муниципальных) органов)	99 9 00 99990	120	01	13	274,4
Реализация направления расходов по иным непрограммным мероприятиям в рамках непрограммного направления деятельности «Реализация функций органов местного самоуправления и отраслевых (функциональных) органов Администрации города Волгодонска» (Иные закупки товаров, работ и услуг для обеспечения государственных (муниципальных) нужд)	99 9 00 99990	240	01	13	200,0»;

12) приложение 13 изложить в следующей редакции:

«Приложение 13
к решению Волгодонской городской Думы «О бюджете города Волгодонска
на 2017 год и на плановый период 2018 и 2019 годов» от 08.12.2016 № 75

Объемы субвенций, предоставляемых городу Волгодонску в 2017 году из областного бюджета

Наименование субвенций, предоставляемых для обеспечения осуществления органами местного самоуправления отдельных государственных полномочий из областного бюджета	Классификация доходов	Сумма (тыс. рублей)	Наименование расходов, осуществляемых за счет субвенций, предоставляемых для обеспечения осуществления органами местного самоуправления отдельных государственных полномочий из областного бюджета	Классификация расходов: Раздел, подраздел	Классификация расходов: Целевая статья	Классификация расходов: Вид расходов	Сумма (тыс. рублей)
1	2	3	4	5	6	7	8
Субвенция на осуществление полномочий по выплате ежемесячного пособия на ребенка	2 02 30024 04 0000 151	48 327,3	Расходы на осуществление полномочий по выплате ежемесячного пособия на ребенка	10 03	08 1 00 72170	321	48 327,3
Субвенция на обеспечение государственных гарантий реализации прав на получение общедоступного и бесплатного дошкольного образования в муниципальных дошкольных образовательных организациях, включая расходы на оплату труда, приобретение учебников и учебных пособий, средств обучения, игр, игрушек (за исключением расходов на содержание зданий и оплату коммунальных услуг)	2 02 39999 04 0000 151	478 098,6	Расходы на обеспечение государственных гарантий реализации прав на получение общедоступного и бесплатного дошкольного образования в муниципальных дошкольных образовательных организациях, включая расходы на оплату труда, приобретение учебников и учебных пособий, средств обучения, игр, игрушек (за исключением расходов на содержание зданий и оплату коммунальных услуг)	07 01	06 1 00 72020	611	478 098,6
Субвенция на обеспечение государственных гарантий реализации прав на получение общедоступного и бесплатного дошкольного, начального общего, основного общего, среднего общего образования в муниципальных общеобразовательных организациях, обеспечение дополнительного образования детей в муниципальных общеобразовательных организациях, включая расходы на оплату труда, приобретение учебников и учебных пособий, средств обучения, игр, игрушек (за исключением расходов на содержание зданий и оплату коммунальных услуг)	2 02 39999 04 0000 151	423 312,0	Расходы на обеспечение государственных гарантий реализации прав на получение общедоступного и бесплатного дошкольного, начального общего, основного общего, среднего общего образования в муниципальных общеобразовательных организациях, обеспечение дополнительного образования детей в муниципальных общеобразовательных организациях, включая расходы на оплату труда, приобретение учебников и учебных пособий, средств обучения, игр, игрушек (за исключением расходов на содержание зданий и оплату коммунальных услуг)	07 02	06 2 00 72030	611	423 312,0
Субвенция на осуществление полномочий по организации и осуществлению деятельности по опеке и попечительству в соответствии со статьей 6 Областного закона от 26 декабря 2007 года № 830-ЗС «Об организации опеки и попечительства в Ростовской области»	2 02 30024 04 0000 151	4 864,8	Расходы на осуществление полномочий по организации и осуществлению деятельности по опеке и попечительству в соответствии со статьей 6 Областного закона от 26 декабря 2007 года № 830-ЗС «Об организации опеки и попечительства в Ростовской области»	07 09	06 4 00 72040	121, 122, 129, 244	4 864,8
Субвенция на осуществление полномочий по выплате компенсации родительской платы за присмотр и уход за детьми в образовательной организации, реализующей образовательную программу дошкольного образования	2 02 30024 04 0000 151	45 589,9	Расходы на осуществление полномочий по выплате компенсации родительской платы за присмотр и уход за детьми в образовательной организации, реализующей образовательную программу дошкольного образования	10 04	06 1 00 72180	244, 321	45 589,9

1	2	3	4	5	6	7	8
Субвенция по назначению и выплате единовременного пособия при передаче ребенка на воспитание в семью	2 02 35260 04 0000 151	741,4	Расходы на осуществление полномочий по назначению и выплате единовременного пособия при всех формах устройства детей, лишенных родительского попечения, в семью	10 04	06 4 00 52600	244, 321	741,4
Субвенция на осуществление полномочий по предоставлению мер социальной поддержки детей-сирот и детей, оставшихся без попечения родителей, лиц из числа детей-сирот и детей, оставшихся без попечения родителей, предусмотренных пунктами 1, 11, 12, 13 статьи 132 Областного закона от 22 октября 2004 года № 165-ЗС «О социальной поддержке детства в Ростовской области»	27 230,0	2 02 30024 04 0000 151	Расходы на осуществление полномочий по предоставлению мер социальной поддержки детей-сирот и детей, оставшихся без попечения родителей, лиц из числа детей-сирот и детей, оставшихся без попечения родителей, предусмотренных пунктами 1, 11, 12, 13 статьи 132 Областного закона от 22 октября 2004 года № 165-ЗС «О социальной поддержке детства в Ростовской области»	10 04	06 4 00 72420	244, 321	27 230,0
Субвенция на осуществление полномочий по осуществлению ежегодной денежной выплаты лицам, награжденным нагрудным знаком «Почетный донор России»	2 02 35220 04 0000 151	9 327,4	Расходы на осуществление переданного полномочия Российской Федерации по осуществлению ежегодной денежной выплаты лицам, награжденным нагрудным знаком «Почетный донор России»	10 03	08 1 00 52200	244, 321	9 327,4
Субвенция на осуществление полномочий по предоставлению мер социальной поддержки граждан, усыновивших (удочеривших) ребенка (детей), в части назначения и выплаты единовременного денежного пособия	2 02 30024 04 0000 151	270,0	Расходы на осуществление полномочий по предоставлению мер социальной поддержки граждан, усыновивших (удочеривших) ребенка (детей), в части назначения и выплаты единовременного денежного пособия	10 04	06 4 00 72220	321	270,0
Субвенция на осуществление полномочий по предоставлению мер социальной поддержки ветеранов труда и граждан, приравненных к ним, в том числе по организации приема и оформления документов, необходимых для присвоения звания «Ветеран труда», за исключением проезда на железнодорожном и водном транспорте пригородного сообщения и на автомобильном транспорте пригородного межмуниципального и междугородного внутриобластного сообщений	2 02 30024 04 0000 151	161 380,6	Расходы на осуществление полномочий по предоставлению мер социальной поддержки ветеранов труда и граждан, приравненных к ним, в том числе по организации приема и оформления документов, необходимых для присвоения звания «Ветеран труда», за исключением проезда на железнодорожном и водном транспорте пригородного сообщения и на автомобильном транспорте пригородного межмуниципального и междугородного внутриобластного сообщений	10 03	08 1 00 72050	321, 323, 244	161 380,6
Субвенция на осуществление полномочий по предоставлению мер социальной поддержки тружеников тыла, за исключением проезда на железнодорожном и водном транспорте пригородного сообщения и на автомобильном транспорте пригородного межмуниципального и междугородного внутриобластного сообщений	2 02 30024 04 0000 151	1 152,8	Расходы на осуществление полномочий по предоставлению мер социальной поддержки тружеников тыла, за исключением проезда на железнодорожном и водном транспорте пригородного сообщения и на автомобильном транспорте пригородного межмуниципального и междугородного внутриобластного сообщений	10 03	08 1 00 72060	323	1 152,8
Субвенция на осуществление полномочий по предоставлению мер социальной поддержки реабилитированных лиц, лиц, признанных пострадавшими от политических репрессий, и членов их семей, за исключением проезда на пригородном железнодорожном, водном транспорте и автомобильном транспорте пригородного межмуниципального сообщения	2 02 30013 04 0000 151	4 776,2	Расходы на осуществление полномочий по предоставлению мер социальной поддержки реабилитированных лиц, лиц, признанных пострадавшими от политических репрессий, и членов их семей, за исключением проезда на пригородном железнодорожном, водном транспорте и автомобильном транспорте пригородного межмуниципального сообщения	10 03	08 1 00 72070	321, 323, 244	4 776,2
Субвенция на осуществление полномочий по предоставлению мер социальной поддержки детей из многодетных семей	2 02 30024 04 0000 151	14 060,7	Расходы на осуществление полномочий по предоставлению мер социальной поддержки детей из многодетных семей	10 03	08 1 00 72150	321, 244	14 060,7
Субвенция на осуществление полномочий по содержанию архивных учреждений (за исключением коммунальных расходов) в части расходов на хранение, комплектование, учет и использование архивных документов, относящихся к государственной собственности	2 02 30024 04 0000 151	271,3	Расходы на осуществление полномочий по содержанию архивных учреждений (за исключением коммунальных расходов) в части расходов на хранение, комплектование, учет и использование архивных документов, относящихся к государственной собственности	01 13	88 0 00 72350	121, 129	271,3
Субвенция на осуществление полномочий по предоставлению мер социальной поддержки детей первого-второго года жизни из малоимущих семей	2 02 30024 04 0000 151	13 977,4	Расходы на осуществление полномочий по предоставлению мер социальной поддержки детей первого-второго года жизни из малоимущих семей	10 03	08 1 00 72160	321, 244	13 977,4
Субвенция на осуществление полномочий по предоставлению гражданам в целях оказания социальной поддержки субсидий на оплату жилых помещений и коммунальных услуг	2 02 30022 04 0000 151	193 937,9	Расходы на осуществление полномочий по предоставлению гражданам в целях оказания социальной поддержки субсидий на оплату жилых помещений и коммунальных услуг	10 03	08 1 00 72100	321, 244	193 937,9
Субвенция на осуществление полномочий по обеспечению жилыми помещениями детей-сирот и детей, оставшихся без попечения родителей, лиц из числа детей-сирот и детей, оставшихся без попечения родителей, которые не являются нанимателями жилых помещений по договорам социального найма или членами семьи нанимателя жилого помещения по договору социального найма либо собственниками жилых помещений, детей-сирот и детей, оставшихся без попечения родителей, лиц из числа детей-сирот и детей, оставшихся без попечения родителей, которые являются нанимателями жилых помещений по договорам социального найма или членами семьи нанимателя жилого помещения по договору социального найма либо собственниками жилых помещений, в случае, если их проживание в ранее занимаемых жилых помещениях признается невозможным	2 02 35082 04 0000 151	26 533,6	Расходы на обеспечение предоставления жилых помещений детям-сиротам и детям, оставшимся без попечения родителей, лицам из их числа по договорам найма специализированных жилых помещений	10 04	12 1 00 R0820	414	26 533,6
Субвенция на осуществление полномочий по предоставлению материальной и иной помощи для погребения	2 02 30024 04 0000 151	875,2	Расходы на осуществление полномочий по предоставлению материальной и иной помощи для погребения	10 03	08 1 00 72120	321, 323, 244	875,2
Субвенция на осуществление государственных полномочий в сфере социального обслуживания, предусмотренных пунктами 2, 3, 4 и 5 части 1 статьи 6 Областного закона от 3 сентября 2014 года № 222-ЗС «О социальном обслуживании граждан в Ростовской области»	2 02 30024 04 0000 151	91 518,8	Расходы на осуществление государственных полномочий в сфере социального обслуживания, предусмотренных пунктами 2, 3, 4 и 5 части 1 статьи 6 Областного закона от 3 сентября 2014 года № 222-ЗС «О социальном обслуживании граждан в Ростовской области»	10 02	08 2 00 72260	611	91 518,8
Субвенция на осуществление полномочий по государственной регистрации актов гражданского состояния	2 02 35930 04 0000 151	6 520,3	Расходы на государственную регистрацию актов гражданского состояния	01 13	99 0 00 59310 99 0 00 72290	121, 122, 129 244, 851	6 520,3
Субвенция на осуществление полномочий по созданию и обеспечению деятельности административных комиссий	2 02 30024 04 0000 151	446,5	Расходы на осуществление полномочий по созданию и обеспечению деятельности административных комиссий	01 04	88 0 00 72360	121, 122, 129, 244	446,5
Субвенция на осуществление полномочий по созданию и обеспечению деятельности комиссий по делам несовершеннолетних и защите их прав	2 02 30024 04 0000 151	496,7	Расходы на осуществление полномочий по созданию и обеспечению деятельности комиссий по делам несовершеннолетних и защите их прав	01 04	88 0 00 72370	121, 122, 129, 244	496,7
Субвенция на реализацию Федерального закона от 20 августа 2004 года № 113-ФЗ «О присяжных заседателях федеральных судов общей юрисдикции в Российской Федерации» для финансового обеспечения государственных полномочий по составлению (изменению, дополнению) списков кандидатов в присяжные заседатели федеральных судов общей юрисдикции в Российской Федерации	2 02 35120 04 0000 151	10,2	Расходы на осуществление полномочий по составлению (изменению) списков кандидатов в присяжные заседатели федеральных судов общей юрисдикции в Российской Федерации	01 05	88 0 00 51200	244	10,2
Субвенция на осуществление полномочий по государственному регулированию тарифов на перевозку пассажиров и багажа	2 02 30024 04 0000 151	205,3	Расходы на осуществление полномочий по государственному регулированию тарифов на перевозку пассажиров и багажа	04 01	88 0 00 72380	121, 122, 129, 244	205,3
Субвенция на организацию исполнительно-распорядительных функций, связанных с реализацией переданных государственных полномочий в сфере социального обслуживания и социальной защиты населения	2 02 30024 04 0000 151	37 539,8	Расходы на организацию исполнительно-распорядительных функций, связанных с реализацией переданных государственных полномочий в сфере социального обслуживания в соответствии с пунктом 1 части 1 статьи 6 Областного закона от 3 сентября 2014 года № 222-ЗС «О социальном обслуживании граждан в Ростовской области», по назначению ежемесячного пособия на ребенка, предоставлению мер социальной поддержки отдельным категориям граждан, по организации и осуществлению деятельности по попечительству в соответствии со статьей 7 Областного закона от 26 декабря 2007 года № 830-ЗС «Об организации опеки и попечительства в Ростовской области», по организации приемных семей для граждан пожилого возраста и инвалидов в соответствии с Областным законом от 19 ноября 2009 года № 320-ЗС «Об организации приемных семей для граждан пожилого возраста и инвалидов в Ростовской области», а также по организации работы по оформлению и назначению адресной социальной помощи в соответствии с Областным законом от 22 октября 2004 года № 174-ЗС «Об адресной социальной помощи в Ростовской области»	10 06	08 1 00 72110 11 4 00 72110	121, 244, 621	37 539,8
Субвенция на осуществление полномочий по предоставлению мер социальной поддержки беременных женщин из малоимущих семей, кормящих матерей и детей в возрасте до трех лет из малоимущих семей	2 02 30024 04 0000 151	1 121,8	Расходы на осуществление полномочий по предоставлению мер социальной поддержки беременных женщин из малоимущих семей, кормящих матерей и детей в возрасте до трех лет из малоимущих семей	10 03	08 1 00 72240	321, 244	1 121,8
Субвенция на осуществление полномочий по предоставлению мер социальной поддержки ветеранов труда Ростовской области, в том числе по организации приема и оформления документов, необходимых для присвоения звания «Ветеран труда Ростовской области», за исключением проезда на железнодорожном и водном транспорте пригородного сообщения и на автомобильном транспорте пригородного межмуниципального и междугородного внутриобластного сообщений	2 02 30024 04 0000 151	54 387,2	Расходы на осуществление полномочий по предоставлению мер социальной поддержки ветеранов труда Ростовской области, в том числе по организации приема и оформления документов, необходимых для присвоения звания «Ветеран труда Ростовской области», за исключением проезда на железнодорожном и водном транспорте пригородного сообщения и на автомобильном транспорте пригородного межмуниципального и междугородного внутриобластного сообщений	10 03	08 1 00 72080	321, 323, 244	54 387,2
Субвенция на осуществление полномочий по предоставлению мер социальной поддержки семей, имеющих детей и проживающих на территории Ростовской области, в виде ежемесячной денежной выплаты в размере определенного в Ростовской области прожиточного минимума для детей, назначаемой в случае рождения после 31 декабря 2012 года третьего ребенка или последующих детей до достижения ребенком возраста трех лет	2 02 30024 04 0000 151 2 02 35084 04 0000 151	68 081,9	Расходы на осуществление полномочий по предоставлению мер социальной поддержки семей, имеющих детей и проживающих на территории Ростовской области, в виде ежемесячной денежной выплаты в размере определенного в Ростовской области прожиточного минимума для детей, назначаемой в случае рождения после 31 декабря 2012 года третьего ребенка или последующих детей до достижения ребенком возраста трех лет	10 04	08 1 00 50840 08 1 00 R0840	321, 244	68 081,9
Субвенция на осуществление полномочий по предоставлению отдельных мер социальной поддержки граждан, подвергшихся воздействию радиации, указанных в пунктах 10-12 статьи 1 Областного закона от 31 июля 2009 года № 274-ЗС «О наделении органов местного самоуправления государственными полномочиями Ростовской области по предоставлению мер социальной поддержки отдельным категориям граждан»	2 02 35137 04 0000 151	10 693,4	Расходы на осуществление переданных полномочий Российской Федерации по предоставлению отдельных мер социальной поддержки граждан, подвергшихся воздействию радиации	10 03	08 1 00 51370	321, 244	10 693,4
Субвенция на осуществление полномочий по предоставлению мер социальной поддержки малоимущих семей, имеющих детей и проживающих на территории Ростовской области, в виде предоставления регионального материнского капитала	2 02 30024 04 0000 151	12 072,2	Расходы на осуществление полномочий по предоставлению мер социальной поддержки малоимущих семей, имеющих детей и проживающих на территории Ростовской области, в виде предоставления регионального материнского капитала	10 03	08 1 00 72210	323	12 072,2
Субвенция на осуществление полномочий по выплате инвалидам компенсации страховых премий по договору обязательного страхования гражданской ответственности владельцев транспортных средств	2 02 35280 04 0000 151	56,9	Расходы на выплату инвалидам компенсаций страховых премий по договорам обязательного страхования гражданской ответственности владельцев транспортных средств в соответствии с Федеральным законом от 25 апреля 2002 года № 40-ФЗ «Об обязательном страховании гражданской ответственности владельцев транспортных средств»	10 03	08 3 00 52800	321, 244	56,9
Субвенция на осуществление полномочий по выплате единовременного пособия беременной жене военнослужащего, проходящего военную службу по призыву, и ежемесячного пособия на ребенка военнослужащего, проходящего военную службу по призыву	2 02 35270 04 0000 151	400,6	Расходы на выплату единовременного пособия беременной жене военнослужащего, проходящего военную службу по призыву, а также ежемесячного пособия на ребенка военнослужащего, проходящего военную службу по призыву, в соответствии с Федеральным законом от 19 мая 1995 года № 81-ФЗ «О государственных пособиях гражданам, имеющим детей»	10 04	08 1 00 52700	321	400,6

1	2	3	4	5	6	7	8
Субвенция на оплату жилищно-коммунальных услуг отдельным категориям граждан	2 02 35250 04 0000 151	116 346,6	Расходы на оплату жилищно-коммунальных услуг отдельным категориям граждан	10 03	08 1 00 52500	321, 244	116 346,6
Субвенция на осуществление полномочий по выплате пособия по беременности и родам, единовременного пособия женщинам, вставшим на учет в медицинских организациях в ранние сроки беременности, единовременного пособия при рождении ребенка, ежемесячного пособия по уходу за ребенком женщинам, уволенным в период беременности, отпуска по беременности и родам, и лицам, уволенным в период отпуска по уходу за ребенком в связи с ликвидацией организаций, прекращением физическими лицами деятельности в качестве индивидуальных предпринимателей, прекращением полномочий нотариусами, занимающимися частной практикой, и прекращением статуса адвоката, а также в связи с прекращением деятельности иными физическими лицами, чья профессиональная деятельность в соответствии с федеральными законами подлежит государственной регистрации и (или) лицензированию, единовременного пособия при рождении ребенка и ежемесячного пособия по уходу за ребенком лицам, не подлежащим обязательному социальному страхованию на случай временной нетрудоспособности и в связи с материнством, в том числе обучающимся по очной форме обучения в профессиональных образовательных организациях, образовательных организациях высшего образования, образовательных организациях дополнительного профессионального образования и научных организациях	2 02 35380 04 0000 151	56 939,5	Расходы на выплату государственных пособий лицам, не подлежащим обязательному социальному страхованию на случай временной нетрудоспособности и в связи с материнством, и лицам, уволенным в связи с ликвидацией организаций (прекращением деятельности, полномочий физическими лицами), в соответствии с Федеральным законом от 19 мая 1995 года № 81-ФЗ «О государственных пособиях гражданам, имеющим детей»	10 04	08 1 00 53800	321	56 939,5
Субвенция на осуществление полномочий по организации и обеспечению отдыха и оздоровления детей, за исключением детей-сирот, детей, оставшихся без попечения родителей, детей, находящихся в социально опасном положении, и одаренных детей, проживающих в малоимущих семьях	2 02 30024 04 0000 151	26 039,8	Расходы на осуществление полномочий по организации и обеспечению отдыха и оздоровления детей, за исключением детей-сирот, детей, оставшихся без попечения родителей, детей, находящихся в социально опасном положении, и одаренных детей, проживающих в малоимущих семьях	07 07	08 1 00 72200	244 321 323	26 039,8
Субвенция на осуществление полномочий по предоставлению мер социальной поддержки по обеспечению жильем ветеранов, нуждающихся в улучшении жилищных условий, в соответствии со статьями 14, 15, 17-19 и 21 Федерального закона от 12 января 1995 года № 5-ФЗ «О ветеранах»	2 02 35134 04 0000 151	9 026,9	Расходы на осуществление полномочий по обеспечению жильем отдельных категорий граждан, установленных Федеральным законом от 12 января 1995 года № 5-ФЗ «О ветеранах», в соответствии с Указом Президента Российской Федерации от 7 мая 2008 года № 714 «Об обеспечении жильем ветеранов Великой Отечественной войны 1941 - 1945 годов»	10 03	12 1 00 51340	322	9 026,9
Субвенция на осуществление полномочий по обеспечению жильем отдельных категорий граждан, установленных Федеральными законами от 12 января 1995 года № 5-ФЗ «О ветеранах» и от 24 ноября 1995 года № 181-ФЗ «О социальной защите инвалидов в Российской Федерации»	2 02 35135 04 0000 151	3 223,9	Расходы на осуществление полномочий по обеспечению жильем отдельных категорий граждан, установленных Федеральными законами от 12 января 1995 года № 5-ФЗ «О ветеранах» и от 24 ноября 1995 года № 181-ФЗ «О социальной защите инвалидов в Российской Федерации»	10 03	12 1 00 51350	322	3 223,9
Субвенция на осуществление полномочий по определению в соответствии с частью 1 статьи 11.2 Областного закона от 25 октября 2002 года № 273-ЗС «Об административных правонарушениях» перечня должностных лиц, уполномоченных составлять протоколы об административных правонарушениях	2 02 30024 04 0000 151	0,4	Расходы на осуществление полномочий по определению в соответствии с частью 1 статьи 11.2 Областного закона от 25 октября 2002 года № 273-ЗС «Об административных правонарушениях» перечня должностных лиц, уполномоченных составлять протоколы об административных правонарушениях	01 04	88 0 00 72390	244	0,4
Субвенция на осуществление полномочий по организации оказания жителям Ростовской области первичной медико-санитарной помощи, специализированной, в том числе высокотехнологичной, медицинской помощи, скорой, в том числе скорой специализированной, медицинской помощи и паллиативной медицинской помощи, проведения медицинских экспертиз, медицинских осмотров и медицинских освидетельствований в рамках реализации территориальной программы государственных гарантий бесплатного оказания гражданам медицинской помощи (за исключением медицинской помощи, оказываемой в медицинских организациях, подведомственных органу исполнительной власти Ростовской области в сфере охраны здоровья)	2 02 30024 04 0000 151	11 061,4	Расходы на осуществление полномочий по организации оказания жителям Ростовской области первичной медико-санитарной помощи, специализированной, в том числе высокотехнологичной, медицинской помощи, скорой, в том числе скорой специализированной, медицинской помощи и паллиативной медицинской помощи, проведения медицинских экспертиз, медицинских осмотров и медицинских освидетельствований в рамках реализации территориальной программы государственных гарантий бесплатного оказания гражданам медицинской помощи (за исключением медицинской помощи, оказываемой в медицинских организациях, подведомственных органу исполнительной власти Ростовской области в сфере охраны здоровья)	0901, 09 02	05 0 00 72430	611	11 061,4
			хосписы, дома сестринского ухода	09 01	05 0 00 72430	611	5 644,2
			отделение паллиативной помощи	09 01	05 0 00 72430	611	4 488,0
			кабинеты по профилактике и борьбе со СПИДом	09 02	05 0 00 72430	611	929,2
ИТОГО		1 960 917,2					1 960 917,2»;

13) в приложении 15:

а) в строке:

«1	Субсидии для софинансирования расходных обязательств, возникающих при выполнении полномочий органов местного самоуправления по вопросам местного значения	400 020,1»

цифры «400 020,1» заменить цифрами «517 020,2»;

б) в строке:

«1.2	Субсидия на ремонт и содержание автомобильных дорог общего пользования местного значения	46 029,0»

цифры «46 029,0» заменить цифрами «120 240,5»;

в) в строке:

«1.14	Субсидия на софинансирование повышения заработной платы работникам муниципальных учреждений культуры	8 189,2»

цифры «8 189,2» заменить цифрами «18 409,7»;

г) после строки:

«1.16	Субсидия за счет резервного фонда Правительства РО на приобретение 5 автомобилей скорой медицинской помощи класса В для МУЗ «ГБСМП», приобретение медицинского и немедицинского оборудования, компьютерной и оргтехники, легкового автомобиля для МУЗ «ДГБ»	17 446,6»

дополнить строкой следующего содержания:

«1.17	Субсидия на капитальный ремонт автомобильных дорог общего пользования местного значения	32 568,1»;

14) в приложении 17:

а) в строке:

«Всего	350 490,5	332 233,1	338 713,0»

цифры «350 490,5» заменить цифрами «356 418,6»;

б) в строке:

«Муниципальная программа города Волгодонска «Развитие образования в городе Волгодонске»	83 317,1	85 612,4	87 874,1»

цифры «83 317,1» заменить цифрами «83 221,9»;

в) строку:

«Организация и проведение мероприятий с детьми	1 627,3	1 627,3	1 627,3»

изложить в следующей редакции:

«Организация и проведение мероприятий с детьми	1 494,1	1 627,3	1 627,3»;

г) в строке:

«Расходы на осуществление полномочий по назначению и выплате единовременного пособия при всех формах устройства детей, лишенных родительского попечения, в семью	703,4	703,0	702,4»

цифры «703,4» заменить цифрами «741,4»;

д) в строке:

«Муниципальная программа города Волгодонска «Социальная поддержка граждан Волгодонска»	234 997,5	212 820,9	217 039,1»

цифры «234 997,5» заменить цифрами «241 021,2»;

е) в строке:

«Расходы на выплату единовременного пособия беременной жене военнослужащего, проходящего военную службу по призыву, а также ежемесячного пособия на ребенка военнослужащего, проходящего военную службу по призыву, в соответствии с Федеральным законом от 19 мая 1995 года № 81-ФЗ «О государственных пособиях гражданам, имеющим детей»	409,6	426,4	443,3»

цифры «409,6» заменить цифрами «400,6»;

ж) в строке:

«Расходы на осуществление полномочий по предоставлению мер социальной поддержки детей из многодетных семей	17 598,0	18 266,5	18 966,5»

цифры «17 598,0» заменить цифрами «14 060,7»;

з) в строке:

«Расходы на осуществление полномочий по предоставлению мер социальной поддержки детей первого-второго года жизни из малоимущих семей	14 966,8	15 565,5	16 202,8»

цифры «14 966,8» заменить цифрами «13 977,4»;

и) в строке:

«Расходы на осуществление полномочий по выплате ежемесячного пособия на ребенка	52 523,5	54 665,4	57 441,0»

цифры «52 523,5» заменить цифрами «48 327,3»;

к) в строке:

«Расходы на осуществление полномочий по организации и обеспечению отдыха и оздоровления детей, за исключением детей-сирот, детей, оставшихся без попечения родителей, детей, находящихся в социально опасном положении, и одаренных детей, проживающих в малоимущих семьях	25 353,7	22 779,0	23 690,1»

цифры «25 353,7» заменить цифрами «26 039,8»;

л) в строке:

«Расходы на осуществление полномочий по предоставлению мер социальной поддержки малоимущих семей, имеющих детей и проживающих на территории Ростовской области, в виде предоставления регионального материнского капитала	7 495,4	7 266,8	7 266,8»

цифры «7 495,4» заменить цифрами «12 072,2»;

м) в строке:

«Расходы на осуществление полномочий по предоставлению мер социальной поддержки беременных женщин из малоимущих семей, кормящих матерей и детей в возрасте до трех лет из малоимущих семей	779,2	736,2	766,7»

цифры «779,2» заменить цифрами «1 121,8»;

н) в строке:

«Расходы на осуществление полномочий по предоставлению мер социальной поддержки семей, имеющих детей и проживающих на территории Ростовской области, в виде ежемесячной денежной выплаты в размере определенного в Ростовской области прожиточного минимума для детей, назначаемой в случае рождения после 31 декабря 2012 года третьего ребенка или последующих детей до достижения ребенком возраста трех лет	58 931,8	35 243,8	33 781,6»

цифры «58 931,8» заменить цифрами «68 081,9»;

о) в строке:

«Муниципальная программа города Волгодонска «Обеспечение жильем отдельных категорий граждан в городе Волгодонске»	32 175,9	33 799,8	33 799,8»

цифры «32 175,9» заменить цифрами «32 175,5»;

п) в строке:

«Расходы на предоставление жилых помещений детям-сиротам и детям, оставшимся без попечения родителей, лицам из их числа по договорам найма специализированных жилых помещений	26 534,0	27 075,0	27 075,0»

цифры «26 534,0» заменить цифрами «26 533,6».

2. Решение вступает в силу со дня его официального опубликования.

3. Контроль за выполнением решения возложить на постоянную комиссию по бюджету, налогам, сборам, муниципальной собственности (Г.А. Ковалевский) и главу Администрации города Волгодонска В.П. Мельникова.

Председатель
Волгодонской городской Думы –
глава города Волгодонска _____ **Л.Г. Ткаченко**

Проект вносит Глава Администрации города Волгодонска

Отпечатано в ЗАО «Волгодонское полиграфобъединение», г. Волгодонск, ул. Волгодонская, 20, тел. 22-34-74. Заказ . Тираж 500 экз.